

Stadt.Land.KURIOS

Schaufenstergalerie

in der **VarusRegion** 2024

01.09. - 30.09.2024

Eröffnung
am **02.09.2024**
um 19.00 Uhr
am Berliner Carré,
Osnabrück

KURIOS





AUSZEIT GENIEßEN IN DER VARUSREGION



RADELN



WANDERN



KAFFEEGENUSS

www.varusregion.de

Trotz sorgfältiger Prüfung und Vorbereitung sind Irrtümer und Änderungen von Künstler/innen, Geschäften oder Terminen vorbehalten. Schauen Sie gerne auch auf den jeweiligen Gemeindefwebseiten nach evtl. Änderungen.

Impressum

Layout & Satz: van Berkum design, Ostercappeln

Gedruckt auf FSC-zertifiziertem Papier

Stand: 08|2024

Inhalt

	Seite
Grußwort KURIOS	4
Grußwort Timo Natemeyer	6
Grußwort Anna Keschull	8
Geschäfte und Künstler Bad Essen	10
Geschäfte und Künstler Bramsche	40
Geschäfte und Künstler Bohmte	62
Geschäfte und Künstler Hunteburg	90
Geschäfte und Künstler Ostercappeln	104
Geschäfte und Künstler Wallenhorst	134
Stadt.Land.KURIOS - in Osnabrück	146

Grußwort 1. Vorsitzende KURIOS Susanne Winkler



Schaufenstergalerie 2024

Auch in diesem Jahr lädt der Kulturring Ostercappeln e.V. KURIOS zu einem Spaziergang durch die Ortschaften der VarusRegion ein. Die Spaziergänge werden zu spannenden Galeriebesuchen, denn in über 100 Geschäften, Arztpraxen, Büchereien usw. zeigen regionale und überregionale Künstlerinnen und Künstler ihre Arbeiten.

„Kunst ist dazu da, den Staub des Alltags von der Seele zu Waschen.“ dieses Zitat von Pablo Picasso (1881- 1973) ist heute noch genau so aktuell, wie zu den Lebzeiten des großen spanischen Künstlers. Kunst ist immer auch ein Ausdruck von Offenheit und Freiheit – Werte, die wieder zunehmend bedroht werden. Kommen Sie mit und lassen Sie sich an der frischen Luft den Staub von der Seele waschen, für einen Moment die Bedrohungen des Alltags vergessen. Kunst bringt so auch Lichtblicke und Anregungen in unseren Alltag.

Bereits zum vierten Mal öffnet sich der Einzelhandel für die Kunst. Kunstinteressierte werden auf die vielfältigen Angebote aufmerksam- denn lebendige Ortskerne sind ein wichtiger Grundstein für unser Zusammenleben. Auf dem Land , aber auch in der Stadt. Wie schon 2022 präsentiert KURIOS 13 Künstler:innen am belebten Berliner Platz in Osnabrück – im Berliner Carree. Stadt.Land.KURIOS – entdecken und erleben Sie einen bunten Querschnitt durch das großartige Kunstangebot der Region.

Für die Unterstützung der Gemeinden der VarusRegion, des Kulturbüros des Landkreises Osnabrück und der Sparkasse Osnabrück bedankt der Kulturring KURIOS sich ganz herzlich.

Susanne Winkler
Vorsitzende KURIOS

**Grußwort
Bürgermeister
Gemeinde Bad Essen
Timo Natemeyer**



Liebe Mitbürgerinnen, liebe Mitbürger,

ich freue mich sehr, Sie zur vierten Ausgabe der Schaufenstergalerie in der Varusregion begrüßen zu dürfen. Diese wunderbare Initiative, die in unseren Gemeinden Bad Essen, Bohmte, Ostercappeln, Bramsche und Wallenhorst stattfindet, zeigt einmal mehr, wie sehr Kunst und Kultur in unserer Region geschätzt und gefördert werden. Die Schaufenstergalerie ist ein hervorragendes Beispiel dafür, wie kreative Ideen unser alltägliches Leben bereichern können. In unseren Ortskernen wird Kunst auf eine ganz besondere Weise präsentiert: Schaufenster werden zu Galerien und bieten Künstlern die Möglichkeit, ihre Werke einem breiten Publikum zugänglich zu machen. Dies bringt nicht nur Farbe und Inspiration in unsere Straßen, sondern stärkt auch die lokale Gemeinschaft und den Einzelhandel.

Besonders im ländlichen Raum ist es wichtig, kulturelle Angebote zu schaffen und zu fördern. Die Schaufenstergalerie leistet hierzu einen wertvollen Beitrag, indem sie Kunst und Kultur für alle erlebbar

macht. Sie bietet uns allen die Gelegenheit, bei einem Spaziergang durch unsere Gemeinden die Vielfalt und Kreativität der regionalen Kunstszene zu entdecken und zu genießen.

Mein Dank gilt allen Künstlern, Organisatoren und Unterstützern, die dieses Projekt möglich machen. Ihre Leidenschaft und Ihr Engagement tragen maßgeblich dazu bei, dass unsere Varusregion lebendig und attraktiv bleibt.

Ich wünsche der Schaufenstergalerie auch in diesem Jahr viel Erfolg und Ihnen, liebe Mitbürgerinnen und Mitbürger, viele inspirierende und erfreuliche Momente beim Besuch der Ausstellungen.

Mit herzlichen Grüßen

Timo Natemeyer
Bürgermeister der Gemeinde Bad Essen

Grußwort der Landrätin Anna Kebschull anlässlich der „Schaufenstergalerie 2024“ der VarusRegion im September 2024



Liebe Bürgerinnen und Bürger,

als Landrätin des Landkreises Osnabrück freue ich mich sehr über die vierte Auflage der Schaufenstergalerie, die sich mittlerweile zu einem festen Bestandteil des kulturellen Lebens in der VarusRegion und im gesamten Landkreis Osnabrück etabliert hat. Was einst im Jahr 2020 als kreative Antwort auf die Herausforderungen der Corona-Pandemie begann, hat sich zu einem bedeutenden Ereignis entwickelt, das Kunst und Kultur auf besondere Weise zugänglich macht.

In den Ortschaften Bad Essen, Belm, Bohmte, Bramsche, Ostercappeln und Wallenhorst präsentieren in diesem September mehr als 70 Künstlerinnen und Künstler ihre Werke in mehr als 100 Schaufenstern. Die Vielfalt der ausgestellten Arbeiten – von Malerei und Fotografie bis hin zu Skulpturen und Keramiken – zeigt nicht nur die Kreativität und das Können unserer regionalen Künstlerinnen und Künstler, sondern bringt die Kunst auch direkt zu den Menschen. Sie wird Teil des Alltags und bereichert unser tägliches Leben.

Die Schaufenstergalerie ist mehr als nur eine Ausstellung. Sie ist ein lebendiges Zeichen dafür, wie Kultur auch in schwierigen Zeiten ihren Weg zu uns findet. Sie verbindet uns, regt zum Nachdenken an und öffnet neue Perspektiven. Dass die VarusRegion dieses Projekt so erfolgreich übernommen und weitergeführt hat, erfüllt mich mit besonderem Stolz. Diese Initiative zeigt eindrucksvoll, dass unser Landkreis Osnabrück ein Schaufenster der Kultur ist, in dem Kunst und Gemeinschaft Hand in

Hand gehen. Ich möchte allen Beteiligten, insbesondere den Künstlerinnen und Künstlern, den Organisatoren und den unterstützenden Geschäften meinen herzlichen Dank aussprechen. Ihr Engagement und Ihre Leidenschaft machen dieses außergewöhnliche Kulturereignis möglich.

Ich wünsche allen Besucherinnen und Besuchern inspirierende Momente und viel Freude beim Entdecken der Schaufenstergalerie 2024.

Herzliche Grüße
Ihre

Anna Kebschull
Landrätin



13.09.2024
 um 18:30 Uhr
 Rundgang durch die
 Schaufenstergalerie
 Bad Essen mit Führung
 Treffpunkt
 Tourist-Info

Ihr Weg durch **Bad Essen**



Bad Essen



Die Karte dient nur zur groben Orientierung und ist nicht maßstabsgetreu!

Diese **Geschäfte** sind in **Bad Essen** mit ...

... diesen **Künstlern** dabei.

1. Makoschey, Schmuck & Erlesenes	Lindenstr. 61	Cornelia Dahlmann
2. Wiehen-Buchhandlung	Lindenstr. 56	Heinz-Jürgen Nepke
3. H&H Malerfachbetrieb Hiese, Ideenwerk	Lindenstr. 57	Stefan Benitz
4. Kosmetikstudio Inis Büsching	Lindenstr. 54	Ingrid Markus
5. Salzgrotte	Lindenstr. 53	Bettina Alexa Göbeler
6. Selige Mode	Lindenstr. 49	Gabi Birkemeyer
7. Kur Apotheke / Steegmanns	Lindenstr. 48	Ute Körner
8. NR Immobilien Kockläuner	Lindenstr. 37	Silke Alstein
9. Loheide + Kraft Fahrschulen	Lindenstr. 32	Cilly van Berkum
10. Maschmeyer	Lindenstr. 30	Sandra Fertig
11. Wäsche Mode Mathussek	Lindenstr. 28	Sina Dunkhorst
12. Mode Eck	Lindenstr. 28	Petra Kovermann
13. Degener & Rose	Lindenstr. 24	Iris Nepke (in Memoriam)
14. Tourist-Info Bad Essen	Lindenstr. 25	Sandra Fertig
15. Linden-Apotheke	Lindenstr. 31	Christiane Koch Maja Ballmeyer
16. Zone 1	Lindenstr. 29	Viktor Meier
17. STILHAFEN	Lindenstr. 27	Angelika Rothe
18. Schreibwaren Wegmann	Kirchplatz 33	Gertrud Premke
19. Kleinodien	Kirchplatz 35	Peggy und Alea Mewes
20. Raumgestaltung Reinke	Kirchplatz 9	Martina Reinke
21. Kostbar	Kirchplatz	Kerstin Osterfeld
22. Rohde	Kirchplatz 21	Conny Rutsch
23. Alte Apotheke	Nikoleistr. 28	Elke Brockschmidt



SCHAUFENSTERGALERIE IN DER VARUSREGION 2024



CORNELIA DAHLMANN

Farbe bekennen

Malen bedeutet für Cornelia Dahlmann Leben in Farben festzuhalten. Sie hat sich nicht auf Stilrichtungen oder Themen festgelegt, sondern probiert gerne Neues aus. So entstehen u.a. großformatige Acrylbilder auf Leinwand bis hin zu Miniaturmalereien auf getrockneten Ginkgoblättern.

Seit 12 Jahren leitet sie die Malkurse im "zeitraum" - seit 2018 in Bad Essen-Wehrendorf, davor in Stembede-Haldem.

Cornelia Dahlmann
Mühlenstr. 2 | 49152 Bad Essen
05472-9791680
cd@zeitraumdesign.de



www.zeitraumdesign.de



SCHAUFENSTERGALERIE IN DER VARUSREGION 2024



HEINZ-JÜRGEN NEPKE

Colorationen aus dem Wendland

Heinz-Jürgen Nepke war auch im Raum Bad Essen lange Zeit als freier Landschaftsarchitekt tätig.

Neben seinem Beruf hat er sich der Kunst gewidmet, zunächst mit Steinbildhauerei, später in Form von Keramik und Malerei. Als Schwerpunkt hat sich die Grafik herausgebildet. Im Rahmen der Drucktechnik entstehen Linoldrucke und klassische Radierungen.

Die Experimentierfreude führt aber auch zu „einfachen“ Techniken wie den ausgestellten Buntstiftzeichnungen nach eigenen Fotos aus Norditalien.

Nepke, Heinz-Jürgen
Ahornweg 3
49152 Bad Essen
hj@nepke.de
Tel. 0172 43 29 185



SCHAUFENSTERGALERIE IN DER VARUSREGION 2024



STEFAN BENITZ

la Déesse | Greyhound

- geboren am 29. März 1965 in Kiel

- mein Lebensmittelpunkt ist das Osnabrücker Land

Fotograf - meine Laufbahn begann bereits im Alter von 12 Jahren. Mein Großvater und ich haben in der Dunkelkammer gegessen und wir haben uns gemeinsam mit der Fotografie befasst. Er war es auch, der meine Leidenschaft zur Fotografie geweckt hat und mit mir das „Sehen“ trainierte.

Formen, Farben, Strukturen und das Licht sind seit dem meine Themen.

Die HighDynamicRange Fotografie ist eine Belichtungsreihe von einem Motiv. Es werden im Anschluss die Bildteile, die genügend Zeichnung besitzen, miteinander verbunden. Dadurch entsteht dieser surreale Eindruck.

Stefan Benitz,
Bad Essen

Stefan.Benitz@arcor.de

Greyhound



la Déesse



SCHAUFENSTERGALERIE IN DER VARUSREGION 2024



INGRID MARKUS

„Experimentelles Gestalten in Acryl“

Meinen Zugang zur gestalterischen Kunst habe ich erst nach Eintritt in den Ruhestand entdeckt.

Es macht mir Freude, mit den unterschiedlichsten Materialien und Techniken zu experimentieren und dabei abstrakte Werke in Acryl auf der Leinwand entstehen zu lassen.

Künstlerisch beeinflusst wurde ich u.a. von Gabriele Musebrink und künstlerisch unterstützt von Cornelia Dahlmann.

Ingrid Markus,
Bad Essen
E-Mail: i.markus@gmx.de



SCHAUFENSTERGALERIE IN DER VARUSREGION 2024



DIPL. DES. BETTINA ALEXA GÖBELER

Campemoor (Serie mit 5 Exponaten)

Für die Serie CAMPEMOOR wurden quadratische und tiefe Keilrahmen gewählt, die an die Soden-Pakete des Torfabbaus erinnern.

Expressive Farbspritzer überlagern sich mit dünnflüssiger Öllasur und pastosen Spachtelauftrag. Ein Wechsel aus matten Farbpigmenten und feinem Seidenglanz geben die tiefe, leicht taube und gedämpfte Atmosphäre im Moor wieder.

Das Campemoor ist ein Hochmoor in der Nähe von Damme, das inzwischen renaturiert wird.

Dipl. Des. Bettina Alexa Göbeler - Kommunikationsdesignerin, Malerin, Dozentin

Zahlreiche Ausstellungen z.B. ART.Nein.Doch.Oh!!

Dozentin französische Kochkunst, VHS Lübbecker Land

Dozentin für Ölmalerei und perspektivisches Zeichnen, experimentelles Arbeiten mit Naturmaterialien.

Mehr Infos zum offenen Atelier Ölmalerei:

www.kunstschule-badessen.eu

Mehr Infos zu Kunst, Fotografie,
kreativen Techniken und Werken:

www.bagfinearts.com

Sie haben Interesse an einem der Werke?

Telefon: 05471 - 802 1337

mail: bagfinearts@icloud.com



www.kunstschule-badessen.eu



www.bagfinearts.com



SCHAUFENSTERGALERIE IN DER VARUSREGION 2024



GABI BIRKEMEYER

Abstrakte Experimentelle Malerei

Acrylfarben auf Leinwand.

Lebendige Oberflächen, Strukturen aus Sand, Asche und Marmormehl. Schwarz, gebrochenes Weiß mit Metalleffekten, Gold und Rost ist meine bevorzugte Maltechnik. Es geht aber auch bunt.

Die Bildgröße kann von 20 x 20cm bis 100 x 120cm variieren.

gabi.birkemeyer@gmx.de

0171/ 5497211





SCHAUFENSTERGALERIE IN DER VARUSREGION 2024



ART BY AAREN SUN ALIAS UTE KÖRNER

Altes Wissen | Moderner Baum | Iris/Lilie Blütenraum

Ich bin Kunstschaffende aus Leidenschaft und lasse meine Bilder für sich sprechen.

Seit 1996 beschäftige ich mich intensiv mit den verschiedenen Techniken der Malerei und schaffe u.a. Werke in Acryl, Öl, Aquarell, Pastell häufig in Mischtechnik. Des Weiteren habe ich meine Leidenschaft für die Drucktechnik / Kaltnadelradierung entdeckt.

Oft leitet der Zufall den Schaffensprozess, in diesem Wandel entstehen unerwartete Veränderungen, die dem Werk ihre Einzigkeit verleihen. Ich probiere viel aus.

Seit 2000 präsentiere ich meine Exponate in Einzelausstellungen oder Ausstellungsbeiträgen in Deutschland und Frankreich.

Die Teilnahme an mehreren Kunstwerkstätten und Kunstprojekten überwiegend im norddeutschen Raum gehören zu meinem künstlerischen Schaffen.

Ich war Dozentin bei verschiedenen Bildungsträgern und heutzutage Dozentin und 1. Vorsitzende der Kunstschule in Bad Essen e.V.

Art by Aaren Sun alias Ute Körner
Rosenweg 2 | 49152 Bad Essen
Mobil: 0171/9981674
Email: aaren.sun@t-online.de

*Radierung Alte Bücher
coloriert*



Blütenraum Aquarell



*Moderner Baum Acryl
teilweise vergoldet*



Wurzel mit Spirale



Wurzelwesen



SCHAUFENSTERGALERIE IN DER VARUSREGION 2024



SILKE ALSTEIN

Wurzelwesen | Wurzel mit Spirale

Studium (Diplom) der freien Malerei in Kassel (altmeisterliche Lasurmalerei, in Öl) seit 1989 als:

bildende Künstlerin/ Zeichnerin für ein Museum/ Dozentin/ Coach für Einzelpersonen und kleine Gruppen/ Kunsttherapeutin fortlaufend tätig.

Zu meinen Bildern:

Innere und äußere Krisen erschüttern mich!

Malen & Zeichnen haben mich im Leben verwurzelt.

Zeichnen, Malen, Neuerfinden lassen Kreativität wachsen und geben mir Raum mich zu verorten, Neues zu bewurzeln - Krisen zu bewältigen.

Daraus erwachsen Stärke und Mut, sich für konstruktive Vorhaben einzusetzen.

kontakt@alstein-art.de
Telefon: 05472-4404



SCHAUFENSTERGALERIE IN DER VARUSREGION 2024



CILLY VAN BERKUM

New York | Osnabrück | Echnaton

Geboren bin ich 1982 in Ostercappeln und, außer einer zweijährigen Sauerland-Erfahrung in einem Fotostudio, meinem kleinen Geburtsort treu geblieben.

Seit 2004 bin ich selbständig im Bereich Werbung und Design und habe Atelier und Büro im schönen Ostercappeln. Werbung, Design, Illustrationen, Malerei, Zeichnungen und Geschichten – das greift alles ineinander und baut aufeinander auf.

Auf Leinwänden arbeite ich gerne im Mixed Media Bereich.

Internet: www.vanberkum-art.de

Instagram: [cilly_things](https://www.instagram.com/cilly_things)

SCAN ME



New York



Osnabrück



Echnaton



Feuerwerk-der-Farben



Mitternachtsgarten

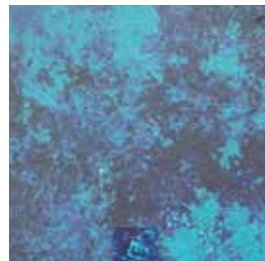

Tanzende-Flammen



SCHAUFENSTERGALERIE IN DER VARUSREGION 2024



SANDRA FERTIG

Feuerwerk-der-Farben | Mitternachtsgarten |
Tanzende-Flammen

Kunst hat mich schon immer begleitet. Bereits in meiner Kindheit und Jugend war ich von Comic-, Anime- und Fantasiezeichnungen fasziniert und habe – sehr zum Leidwesen meiner Lehrer – ständig im Unterricht gemalt und gezeichnet. Ich konnte einfach nicht aufhören, egal wie viel Ärger es gab.

Mit der Zeit hat sich meine Kunst weiterentwickelt und heute liebe ich besonders das Abstrakte. Vor allem Farbenspiele haben es mir angetan.

Gerne übernehme ich auch Auftragsarbeiten in Ihren Wunschfarben.

Instagram: [@aria.talia](https://www.instagram.com/aria.talia)

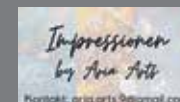



SCHAUFENSTERGALERIE IN DER VARUSREGION 2024



SINA DUNKHORST

Echos der Dunkelheit | Das Experiment

Mein Name ist Sina Dunkhorst, ich bin 20 Jahre alt und befinde mich derzeit in der Ausbildung zur Pflegefachfrau. Schon seit vielen Jahren interessiere ich mich leidenschaftlich für Kunst und künstlerische Gestaltung. Während meiner Schulzeit an der Freien Waldorfschule hatte ich die Möglichkeit, diese Leidenschaft weiterzuverfolgen.

Ich möchte mich nicht auf eine bestimmte Richtung festlegen. Vielmehr liebe ich es, meiner Kreativität freien Lauf zu lassen und zu malen sowie zu experimentieren, wie es mir in den Sinn kommt. Die Leidenschaft für alles, was in meinem künstlerischen Prozess entsteht, erfüllt mich mit großer Freude und Begeisterung.

Sina Dunkhorst
Franz-Martin-Straße 5
49152 Bad Essen
Handy: +4915110378114
E-Mail: sina.dunkhorst29@gmail.com

Der Apfel



Der Radfahrer



SCHAUFENSTERGALERIE IN DER VARUSREGION 2024



**PETRA
KOVERMANN**

Der Apfel | Der Radfahrer

Petra Kovermann lebt und malt in Ostercappeln, zarte Portraits mit Buntstift und Aquarell, Schuh - Karikaturen und großflächige Acrylbilder sind ihre Leidenschaft.

Gartenstr. 6 | 49179 Ostercappeln
Mobil: 0171 7090873

Auftragsarbeiten:
petra-kovermann@t-online.de
Telefon: 05473 1805





SCHAUFENSTERGALERIE IN DER VARUSREGION 2024



IRIS NEPKE

Unterwegs erlebt

Iris Nepke, in Bad Essen bekannt nicht nur als Künstlerin, sondern auch als Fotografin und Gestalterin der Bildbände über Bad Essen, die Landesgartenschau und Schloss Hünnefeld, skizzierte unterwegs sowohl mit der Kamera als auch mit dem klassischen Skizzenbuch und verarbeitete diese Eindrücke im Atelier weiter.

Sie bevorzugte in der Malerei die klassischen Techniken Aquarell und Eitempera.

In Memoriam

Verborgene-Blütenpracht



Himmel-und-Erde



SCHAUFENSTERGALERIE IN DER VARUSREGION 2024



SANDRA FERTIG

Verborgene-Blütenpracht | Fröhliches-Durcheinander |
Himmel-und-Erde | Kosmischer-Fluss

Kunst hat mich schon immer begleitet. Bereits in meiner Kindheit und Jugend war ich von Comic-, Anime- und Fantasiezeichnungen fasziniert und habe – sehr zum Leidwesen meiner Lehrer – ständig im Unterricht gemalt und gezeichnet. Ich konnte einfach nicht aufhören, egal wie viel Ärger es gab.

Mit der Zeit hat sich meine Kunst weiterentwickelt und heute liebe ich besonders das Abstrakte. Vor allem Farbenspiele haben es mir angetan.

Gerne übernehme ich auch Auftragsarbeiten in Ihren Wunschfarben.

Instagram: Aria Talia (@aria.talia)





SCHAUFENSTERGALERIE IN DER VARUSREGION 2024



CHRISTIANE KOCH

Unterwasser

Zu tun, was man mag, ist Freiheit. Zu lieben, was man tut, ist Glück. Seit über 30 Jahren stecke ich glücklich meine Hände in Ton und es entstehen Dinge zum Gebrauch oder zum Betrachten, so wie die Serie „Unterwasser“. Sie wurden von Hand aufgebaut, glasiert und bei 1180 Grad gebrannt. Als Autodidakt liebe ich die Arbeit mit Ton, denn ich darf so viel über mich selbst lernen. Alle kleinen und großen Arbeitsschritte erfordern Achtsamkeit, Geduld und Hingabe, um am Ende ein fertiges Stück in den Händen zu halten, bei dem Größe, Farbe und Form passen. Dann schlägt mein Herz höher und ich bin dankbar für mein kleines Reich voller Möglichkeiten.

Die Schaufenster der Linden Apotheke werden unter dem Motto „Unterwasser“ als Gemeinschaftsprojekt gestaltet. Maja Ballmeyer und Christiane Koch arbeiten eng zusammen, um ihre kreativen Ideen umzusetzen.

Instagram: Christiane1378

E-Mail: Christiane.k454@icloud.com

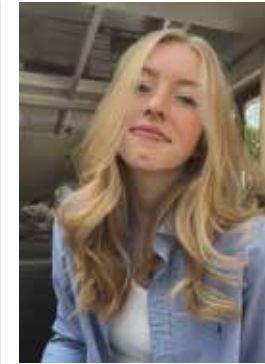

SCHAUFENSTERGALERIE IN DER VARUSREGION 2024



MAJA BALLMEYER

Blau

Moin! Ich bin Maja Ballmeyer und studiere an der Muenster School of Design die Fächer Kommunikations- und Mediendesign. Ich habe viel Freude an der kreativen Arbeit und experimentiere gerne mit verschiedenen Techniken.

Das Bild wurde mit Linoldruck hergestellt. Dabei wird das Motiv als Negativmuster auf eine Linolplatte geschnitzt und mit viel Druck auf das Papier gedruckt.

maja.ballmeyer@gmail.com



SCHAUFENSTERGALERIE IN DER VARUSREGION 2024



VIKTOR MEIER

Bananenblatt 1 | Bananenblatt 2 |
Bananenblatt 3

18.04.1952 geboren in Westsibirien.
Studium an der Hochschule für Kunst und Design in Charkow, Ukraine.
1991 Übersiedlung in die Bundesrepublik Deutschland.

Viktor Meier
meiervik@gmx.de

Bananenblatt 1



SCHAUFENSTERGALERIE IN DER VARUSREGION 2024



ANGELIKA ROTHE

stilvoll

Beginn mit der Malerei, Ende der achtziger Jahre.

In den ersten Jahren beschäftigte ich mich ausschließlich mit der Aquarellmalerei. Erst einige Jahre später setzte ich meine Ideen in Acryl, Öl, Material und Collagen um.

Für mich bedeutet die Kunst in erster Linie die Umsetzung meiner Gefühlswelt – einen Widerspruch zwischen der Realität und dem Unterbewusstsein herzustellen.

Heideweg 9 | 49143 Bissendorf

Email: Gela.rothe@osnnet.de

Mobil: 0157 58726393



SCHAUFENSTERGALERIE IN DER VARUSREGION 2024



GERTRUD PREMKE

Die Künstlerin Gertrud Premke, geb. 1950, wohnhaft in Bad Essen malt in Acryl, Kreide, Aquarell und Kohle.

9 Jahre Kunstunterricht -privat- und autodidaktische Weiterentwicklung.

Zahlreiche Ausstellungen u.a. in Bolbec, Frankreich, und im hiesigen Raum.

Die Künstlerin ist auch Fotografin. Zahlreiche Fotomotive aus der Natur setzt sie mit Farbe und Pinsel in Gemälde um.

Auch Urlaube in ferne Länder inspirieren die Malerin.

Am Spielplatz 11 | 49152 Bad Essen

Tel.: 05475 478

Email: gpremke@aol.com



SCHAUFENSTERGALERIE IN DER VARUSREGION 2024



PEGGY MEWES

Sommerwiese

Peggy Mewes lebt und arbeitet in Bad Essen.

Zusammen mit ihrem Mann und ihrem Sohn führt sie das Schmuckgeschäft Kleinodien auf dem historischen Kirchplatz Bad Essen.

Dort wird alles in Handarbeit gefertigt, und wenn es die Zeit erlaubt, fließt ihre Kreativität auch mit viel Freude in die Malerei.

Kleinodien

Peggy Mewes

05472-979808

www.kleinodien.com





SCHAUFENSTERGALERIE IN DER VARUSREGION 2024



ALEA MEWES

Frau mit Sombrero | Frau mit Zahnbürste |
Frau mit Hut

Meine Kunst ist laut, bunt, auffällig und positiv.
Ich male größtenteils Frauen.

Sängerinnen, Models, bekannte Persönlichkeiten und andere
interessante Frauen aus aller Welt mit Acryl.

Einflüsse aus Afrika, Mexiko und Indien, sowie außergewöhnliche
Kopfbedeckungen finden sich auf meinen Bildern.

Alle meine Bilder findet ihr auf Instagram:
alea_mewes



alea_mewes

Frau mit Sombrero



Frau mit Zahnbürste



SCHAUFENSTERGALERIE IN DER VARUSREGION 2024



MARTINA REINKE

Raumausstatterin / Wandmalerei

Ich habe schon seit meiner Kindheit gerne gemalt und Kunst war immer
eines meiner Lieblingsfächer.
Seitdem ich mich im Jahr 2009 in meinem Beruf als Raumausstatterin
selbstständig gemacht habe, biete ich einzigartige Wandbemalungen
für meine Kunden an.
Ähnlich wie meine Kunst an den Wänden, male ich die Bilder auch auf
Leinwand.

Schauen Sie sich gerne einen Teil meiner Kunstwerke in meinem
Geschäft an.

Martina Reinke | Raumgestaltung
Kirchplatz 9 | 49152 Bad Essen
05472/815270
info@reinke-raumgestaltung.de
www.reinke-raumgestaltung.de



m.reinke.raumgestaltung



Martina Reinke Raumgestaltung



SCHAUFENSTERGALERIE IN DER VARUSREGION 2024



KERSTIN OSTERFELD

Rotkehlchen | Blumen | Blaumeise | Eichhörnchen | Schmetterling |
Kakadu | Panda | Corgi | „Sleeping beauty“ schlafender Hahn

Ich lebe gemeinsam mit meinem Mann im wunderschönen Bad Essen und von Kindesbeinen an ist die Malerei ein wichtiger Teil meines Lebens. Früher noch der abstrakten Kunst zugewandt, habe ich vor ein paar Jahren meine Leidenschaft für Details und realistische Darstellungen entdeckt.

Unter Verwendung von verschiedenen Maltechniken entstehen so realitätsnahe Tier- und Naturdarstellungen in Graphit, Buntstift, Pastellkreide, Acryl- und Ölfarben.

Jedes Motiv male ich für einen ganz bestimmten Menschen - Und dieser Mensch wird es gleich erkennen und sich angesprochen fühlen wenn er es sieht - Und das nicht nur bei den Auftragsarbeiten.

Kerstin Osterfeld

Am Galgenbrink 2a | 49152 Bad Essen

Tel.: 05472 8159929

Instagram: k.osterfeld.art



www.kerstin-osterfeld-art.de

Blumen



Schmetterling



Panda



SCHAUFENSTERGALERIE IN DER VARUSREGION 2024



CONNY RUTSCH

Phantästchen

Als Tastentäterin bezeichnet sich Conny Rutsch selbst. Die Diplommusikerin lässt am Klavier Taste für Taste Musik erklingen. Am Computer fügt sie Buchstaben zu Wörtern aneinander, die in Artikeln und Büchern landen.

Und in ihren allabendlich entstehenden Phantästchen erschafft sie fantasiereiche Miniwelten mit Finelinern und Aquarellfarben, in denen einige der 88 Tasten ihres Klaviers immer zu finden sind.

Barkhausener Str. 97 | 49328 Melle

Mobil: 0171/38 28 6 38

Email: c.rutsch@web.de



SCHAUFENSTERGALERIE IN DER VARUSREGION 2024



ELKE BROCKSCHMIDT

Meine Leidenschaft für die Malerei manifestiert sich besonders in den Farben Blau und Grün. Geboren wurde ich in unmittelbarer Nähe des Wasserwerkes in Düstrup, es liegt von Wald umgeben entlang der Hase.

Wasser ist mein Angstmedium, Wald ist mein Schutz.

Durch den Kulturring Ostercappeln und die Kunstschule in Bad Essen habe ich an mehreren Ausstellungen teilgenommen.

Zum Weißen Feld 1 | 49179 Ostercappeln



Ausstellung im Berliner Carré September 2022

31.08.2024
 um 17:00 Uhr
 Rundgang durch die
 Schaufenstergalerie
 Bramsche
 Treffpunkt: Kirchplatz,
 Schaufenster Justus 1823

Ihr Weg durch **Bramsche**

STADT *BRAMSCH*E

Die Karte dient nur zur
 groben Orientierung und
 ist nicht maßstabsgetreu!



Diese **Geschäfte** sind in **Bramsche** mit ...

... diesen **Künstlern** dabei.

1. Cafe Justus 1823	Am Markt 3	Lothar Rahenkamp
2. Buchladen am Münsterplatz	Große Str. 20	Marlis Mörker
3. Henkel Augenoptik	Große Str. 5	Karin Bormann
4. Schuhhaus Griese	Große Str. 17	Ilona Schmidt
5. Hussel Confiserie	Große Str. 17	Susanne Strefel
6. Möbel Hardeck	Alte Engterstr. 4	Kerstin Wickel, Mechtildis Köder und Rainer Pfeiffer
7. Reisebüro am Brückenort	Bückenort 4	Thomas Remme
8. Modekaufhaus Böckmann	Bückenort 20	Künstler HPH / Bramscher Bahnhof
9. Buchladen Thalia	Große Str. 15	Ruth Röttenbacher
10. Juwelier Lammers	Große Str. 4	Ingberta Wirth
11. Waldow Verlag	Große Str. 53	Andrea Wilmers Wilhelm Wiechern
12. VARUSSCHLACHT im Osnabrücker Land gGmbH – Museum und Park Kalkriese	Venner Straße 69	Lothar Rahenkamp



Foto: Christian Apwisch

SCHAUFENSTERGALERIE IN DER VARUSREGION 2024



LOTHAR RAHENKAMP

Musiker | Propellermann | Unterbrochene Beziehungen

Künstlerischer Werdegang:

1962 in Vehrte bei Osnabrück geboren, Realschule in Osnabrück
Ausbildung zum Bauzeichner, Fachoberschule für Gestaltung Osnabrück
Zivildienst, Studium an der Fachhochschule Münster
Studienrichtung Grafik-Design, Abschluss 1996, seit 1992 freiberufliche Tätigkeit
als Grafiker, Anfertigungen archäologische Zeichnungen für Museen und die Stadt- und
Kreisarchäologie,
seit 1998 Einzelausstellungen in der Region,
seit 2004 in der Ateliergemeinschaft Kulturwerk an der Lotter Strasse 63,
zahlreiche Ausstellungsbeiträge und Einzelausstellungen

Zur Zeit von Juli bis Oktober 2024 im Joducus in Osnabrück
„Von dem, was Menschen so tun und lassen...“

www.lotharrahenkamp.de



SCHAUFENSTERGALERIE IN DER VARUSREGION 2024



MARLIS MÖRKER

Rosen ‚Bärbel‘ 15/8

Geboren in Bohmte,
lebt und arbeitet in Bramsche.

Intensive Beschäftigung mit der Malerei schon in der Jugend, zuerst in Öl, seit
1992 ausschließlich in der Technik des Aquarellierens.

1997: Preisträgerin beim Wettbewerb „Die schönsten Rosenbilder“ des
Norddeutschen Rundfunks, Hannover

2013: Mitglied der Deutschen Aquarell Gesellschaft / DAG
German Watercolour Society e.V. / GWS

www.marlis-moerker.de

E-Mail: moerker@marlis-moerker.de

Telefon: 0172 / 4188086



SCHAUFENSTERGALERIE IN DER VARUSREGION 2024



KARIN BORMANN

„Wörtlich genommen“

Karin Bormann zerlegt bildhafte Begriffe in ihre Einzelteile, verleiht ihnen mit Hintersinn eine neue Bedeutung und setzt sie in kleinformatische, farbige Zeichnungen um. Inzwischen hat sie 430 Zeichnungen angefertigt ...

Sie arbeitet vorwiegend im Grafischen Bereich:
Bleistift, Farbstift, Feder, Radierungen.

www.lotharrahenkamp.de



Wörtlich genommen



SCHAUFENSTERGALERIE IN DER VARUSREGION 2024



ILONA SCHMIDT

Sonne, Wasser und Wind

*1942 in Berlin, lebt in Bramsche

Kaufmännische Ausbildung, dann Dekorateurin
Fortbildung bei P.Wessler (Bramsche) und A.Prester (Langeoog)
seit 1990 Mitglied im Bramscher Verein für Bildende Kunst e.V.
Etliche Ausstellungen in Aquarell, Acryl, Pastellkreide

Smetanastr. 3 | 49565 Bramsche

Telefon: 05461/5127



SCHAUFENSTERGALERIE IN DER VARUSREGION 2024



SUSANNE STREFEL

Susanne Strefel lässt sich von einer Vielzahl von Themen inspirieren. Ihre realistischen Stillleben Malereien fokussieren oft auf alltägliche Objekte, die sie mit einem detaillierten Realismus darstellt. Dabei verleiht sie diesen Gegenständen eine gewisse Idealität und verfremdet sie leicht, während sie dennoch vertraut wirken. Die Malerei ist für sie ein kreativer, meditativer Prozess, der sie in einen ruhigen "Flow" versetzt. Ihre Bilder laden die Betrachter ein, einen Gang herunterzuschalten und Schönheit in ganz alltäglichen Dingen zu entdecken.

Seit 2016 ist Sie Dozentin für Ölmalerei.

Susanne Strefel
49565 Bramsche
0152 8728409
Susanne.strefel@web.de
www.susannestrefel.de



SCHAUFENSTERGALERIE IN DER VARUSREGION 2024



KERSTIN WICKEL

Am Meer

Kerstin Wickel, Kunstpädagogin/Kunsttherapeutin lebt und arbeitet in Rieste.

Die Welt der Kunst bietet unendliche Möglichkeiten und so findet sie immer wieder andere interessante künstlerische Ausdrucksformen und neue handwerkliche Techniken.

Ihr Steckenpferd aber ist das Modellieren.

Und das sie lebensgroße Figuren herstellt, kann man auf Ihrer Homepage sehen:
www.puppen-zwilling.de





SCHAUFENSTERGALERIE IN DER VARUSREGION 2024



MECHTILDIS KÖDER

FilzKunstObjekte

Filz – für mich ist das der nachwachsende Rohstoff Schafwolle, eine archaische Technik und eine archaische Formensprache.

Filz – das ideale Medium, um im Zusammenspiel mit uralten Zeichen, Symbolen und Ornamenten elementare mythologische Weisheit und existenzielle Erfahrungen über Kulturen und Generationen hinweg zu thematisieren. So ist Filz Vergangenheit, Gegenwart und Zukunft zugleich, spricht von Nähe und Distanz, von Ordnung und Chaos, von Vereinzelung und Gemeinschaft.

In meiner künstlerischen Arbeit tauche ich ein in diese Zeiten überdauernde Technik und Formensprache, erkunde Möglichkeiten und suche meinen Ausdruck und meine Position zu finden. Seit einiger Zeit hat sich ein neuer Themenbereich dazu gesellt: Filz – Natur – Nachhaltigkeit. Was macht Filz in der Natur? Mit der Natur? Eine spannende Forschungs- und Entdeckungsreise für mich ...

info@mechtildis-koeder.de
www.mechtildis-koeder.de
Tel. 0177 4209016



SCHAUFENSTERGALERIE IN DER VARUSREGION 2024



RAINER PFEIFFER

Keramik Gefäße und Skulpturen

Das Abbild des Menschen mit seiner vitalen Ausstrahlung, seiner inneren Figur sozusagen, fasziniert mich in einer Skulptur auszudrücken.

Ich gestalte sie im Zusammenspiel mit Schwemmholz vom Ufer und gerne auch mit alten Rebstöcken.

Die großen runden Schalen und Kugelobjekte zeigen mir die Kraft unseres gesamten Universums. Sinngemäß stehen dafür der leuchtende Vollmond und die aufgehende Sonne.

Die gestalterische Arbeit mit dem Ton und der anschließende Brand im Feuerofen bereichert meine Sinne mit eben dieser Kraft.

www.artkeramik-pfeiffer.de
Kantstr. 1 | 49429 Visbek
Tel.: 044451397
Mobil: 015151090533
Mail: mitakuye.oyasin@t-online.de



SCHAUFENSTERGALERIE IN DER VARUSREGION 2024



THOMAS REMME

Seaside - alles rund ums Meer

- Geboren 1960 / aufgewachsen in Wallenhorst
- Autodidakt
- seit 2017 diverse Einzel- und Gruppenausstellungen
- »Ich versuche es gar nicht zu leugnen:
Ich bin ein waschechtes Landei und liebe das Dorfleben.«

„Seaside - alles rund ums Meer“ ist eines meiner photographischen Langzeithemen.

E-Mail: thomas@remme.de
 Web: <https://www.remme.de>
 Mobil: +49-151-56074889



SCHAUFENSTERGALERIE IN DER VARUSREGION 2024



ACHIM MORINA

Mirosa | Varus Maske | Stikotta | Vina | Tribal | Kosmika

Achim Morina ist ein Künstler, der in seinen Bildern häufig menschliche Elemente, die jedoch abstrahiert dargestellt werden und zum Teil auch an außerirdische Gestalten erinnern. Durch die vielen kleinen einzelnen Formen und Muster fällt dem Betrachter mit der Zeit immer etwas neues ins Auge und es gibt viele spannende Elemente zu entdecken. Der Künstler arbeitet hauptsächlich mit Bleistift, Finelinern und Filzstiften beziehungsweise Acrylmakern auf Papier, um die detailreichen Bilder und Vorstellungen abzubilden. Die Bilder nehmen aufgrund der komplexen Darstellungen meist viel Zeit in Anspruch. Herr Morina hat zudem schon Schaufensterpuppen oder einzelne Projekte gestaltet und bemalt. Seine Bilder wecken oft großes Interesse bei Besucher innen, da sie sehr aufwendig gestaltet sind.

Bramscher Bahnhof –
 Heilpädagogische Hilfe Bersenbrück





SCHAUFENSTERGALERIE IN DER VARUSREGION 2024



ARNE GRÜTZMANN

Sommerwiese | Braune Unruhe 1 | Braune Unruhe 2 |
Rosa Versuchung | Lichtströhmung | Sonnenlicht | Förmlich

Arne Grützmann ist 46 Jahre alt und kommt aus Ueffeln. Seit 2012 findet man ihn in der Kunstwerkstatt im Bramscher Bahnhof. Am liebsten malt er an seiner Staffelei großflächige, abstrakte Bilder auf Leinwand. Es finden sich wilde Pinselstriche, die er mit breiten, großen Pinseln oder mit Malerrollen aufträgt. Seine Motive sind beeindruckende Farbspiele, in denen die Farben ineinanderfließen oder in Schichten übereinander aufgetragen werden. Neben der Malerei werkelt, collagiert oder bastelt Arne gerne mit Papier, Holz und Pappe. Er ist von Natur aus kreativ und dadurch immer in Bewegung.

Bramscher Bahnhof –
Heilpädagogische Hilfe Bersenbrück



SCHAUFENSTERGALERIE IN DER VARUSREGION 2024



**CHRISTOPH
BUCHHOLZ**

Buntes Gebirge | Abstrakte Formen | Rosa Tor | Welle |
Haus auf Wiese | Holzschuhe

Christoph Buchholz ist schon seit 1980 künstlerisch tätig. Heute deckt er ein breites Spektrum an Techniken ab. Seine Schwerpunkte sind Malerei in Öl und Acryl, Zeichnungen, Skulptur und Design. Er ist sehr heimat- und naturverbunden, was sich in seinen realistischen Zeichnungen und Malereien widerspiegelt. Er findet seine Motive vorwiegend in seiner Umgebung oder stellt Orte, Themen und Szenen aus seinem Leben dar. So gibt es zu jedem Bild eine andere Geschichte, die gerne von ihm erzählt wird.

Bramscher Bahnhof –
Heilpädagogische Hilfe Bersenbrück





Foto: Thomas Remme

SCHAUFENSTERGALERIE IN DER VARUSREGION 2024



RUTH RÖTTENBACHER

Mitglied des Bramscher Kunstvereins seit 2010.
Öl- und Acrylmalerei, gegenständlich und abstrakt.

Bilder unter:

www.bramscher-kunstverein.de/ruth-roettenbacher

www.artists24.net/Ruth_Roettenbacher.html

www.artmajeur.com/de/ruth-bojer/artworks

Smetanastr. 34 | 49565 Bramsche

E-Mail: rroebabo@gmx.de

Telefon: 05461-71 21 5

Mobil: 0160 – 5973 609



SCHAUFENSTERGALERIE IN DER VARUSREGION 2024



INGBERTA WIRTH

Der goldene Schnitt | Britannia

* 1942 in Ostpreußen

Mitbegründerin des Bramscher Vereins für Bildene Kunst e.V.

Künstlerische Techniken: Pastell, Aquarell, Radierung, Öl, Fotografie,
Verarbeitung von Speckstein, Ton, Mohair

Ausstellungen in Bramsche, Osnabrück, Harfleur, Todmorden

Bührener Esch 20 | 49565 Bramsche

Telefon: 05461/941129



SCHAUFENSTERGALERIE IN DER VARUSREGION 2024



ANDREA WILMERS

„heute hier - morgen dort“

Die persönliche und kollektive Entwicklung des Menschen steht im Vordergrund meiner künstlerischen Arbeit. Die Motive entstehen während des Malprozesses.

Gestalten oder Motive erscheinen, einige werden modifiziert oder wieder verabschiedet - andere dürfen bleiben ... für's erste ... hier im Fenster!

www.andreawilmers.de
atelier@andreawilmers.de
Telefon: 05468-6122



SCHAUFENSTERGALERIE IN DER VARUSREGION 2024



**WILHELM
WIECHERN**

„hin und wieder“

Diesseits - als Grundorientierung meiner Arbeiten.

Mich interessieren Landschaften und Orte als alltägliche Umgebungen, Menschen bei ihren Tätigkeiten, in ihren Arbeitsprozessen, ihrer Freizeit ... im Vorübergehen.

wwiechern@gmail.com
0176 43441508



Foto: Christian Apwisch

SCHAUFENSTERGALERIE IN DER VARUSREGION 2024



LOTHAR RAHENKAMP

Das Bramscher Bestiarium | Schräge Vögel und andere Tiere

Künstlerischer Werdegang:

1962 in Vehrte bei Osnabrück geboren, Realschule in Osnabrück
Ausbildung zum Bauzeichner, Fachoberschule für Gestaltung Osnabrück
Zivildienst, Studium an der Fachhochschule Münster
Studienrichtung Grafik-Design, Abschluss 1996, seit 1992 freiberufliche Tätigkeit
als Grafiker, Anfertigungen archäologische Zeichnungen für Museen und die Stadt-und
Kreisarchäologie,
seit 1998 Einzelausstellungen in der Region,
seit 2004 in der Ateliergemeinschaft Kulturwerk an der Lotter Strasse 63,
zahlreiche Ausstellungsbeteiligungen und Einzelausstellungen

Zur Zeit von Juli bis Oktober 2024 im Joducus in Osnabrück
„Von dem, was Menschen so tun und lassen...“

www.lotharrahenkamp.de



Ausstellung im Berliner Carré September 2022

10.09.2024
 um 18:00 Uhr
 Rundgang durch die
 Schaufenstergalerie
 Bohmte mit Führung
 Treffpunkt
 Rathausparkplatz,
 Bremer Str. 4

Ihr Weg durch **Bohmte**

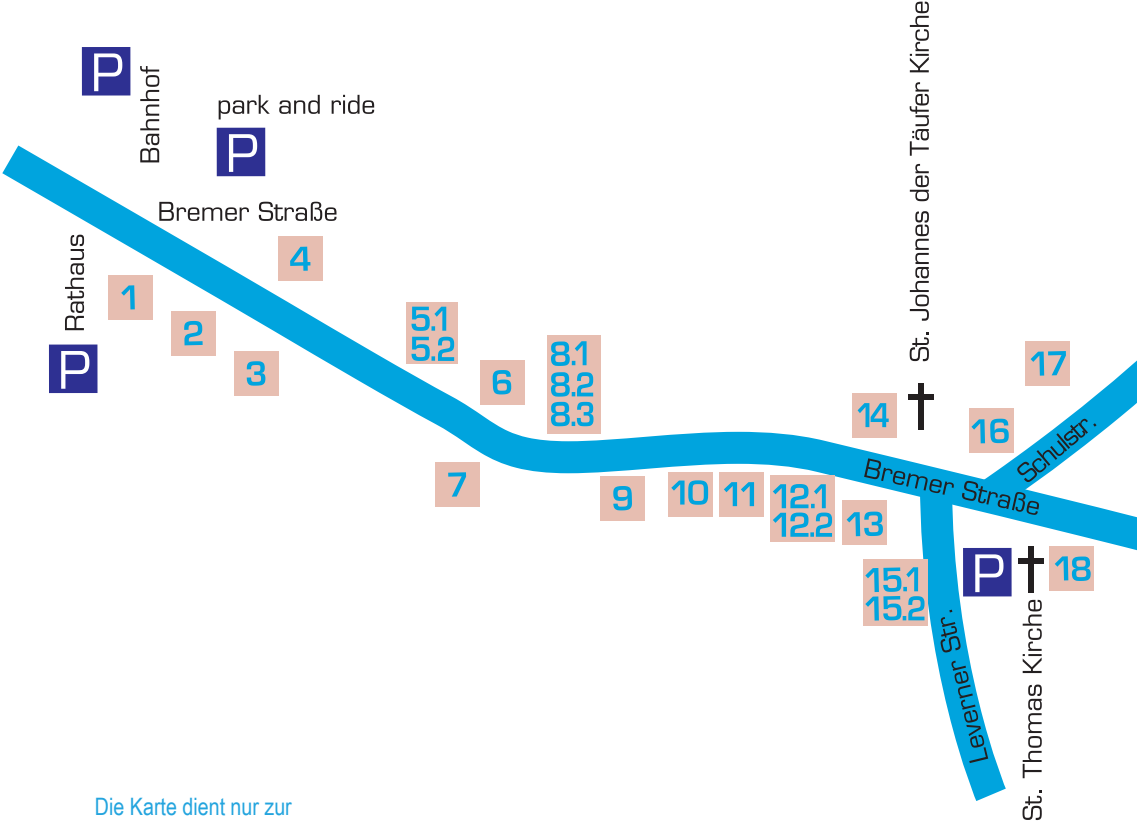

Die Karte dient nur zur groben Orientierung und ist nicht maßstabsgetreu!

Diese **Geschäfte** sind in **Bohnte** mit ...

... diesen **Künstlern** dabei.

1. Radio Stolte	Bremer Str. 8	Birgit Korte
2. Optik Schmidt	Bremer Str.10	Cornelia Dahlmann
3. Blumenhaus Düvel	Bremer Str. 22	Brigitte Krajewski Birgit Korte
4. Fortmann Ihre Gärtnerei	Bremer Str. 21	Sieglinde Windeknecht
5.1 5.2 Malergeschäft Thomas Drees	Bremer Str. 31	Ahmed Al-Gburi Anneliese Buß
6. Fahrradgeschäft Lilier	Bremer Str. 33	Petra Lübker
7. Optik-Uhren-Schmuck Kohlwes	Bremer Str. 30	Cilly van Berkum
8.1 8.2 8.3 Delphin Apotheke	Bremer Str. 37b	Esther Jegna Christiane Koch Marlene Wallstab
9. Michael Kottmann eK Alles für den Herrn	Bremer Str. 42	Renate Niehaus-Winter
10. Friseur Pur Haar	Bremer Str. 56	Olga Voth
11. Lohnsteuerhilfverein, Vereinigte Lohnsteuerhilfe e.V.	Bremer Str. 56	Birgit Korte
12.1 12.2 Dein Energiebüro GmbH	Bremer Str. 60	Alfred Spoida Anna Ebstein
13. ants grafikdesign	Bremer Str. 60	Ingrid Markus
14. Gieseke-Asshorn Landgasthaus mit Hotel	Bremer Str. 55	Alfred Spoida
15.1 15.2 Schuhhaus Stephan Busch KG	Leverner Str. 2	Renate Berger Wilfried Schmalriede
16. Pelikan Apotheke	Bremer Str. 73	Bettina Alexa Göbeler
17. Teppich & Gardinen Kemper	Schulstr. 3	Anja Krome
18. Häusliche Krankenpflege Jürgen Helm	Bremer Str. 76	Gabi Birkemeyer



SCHAUFENSTERGALERIE IN DER VARUSREGION 2024



BIRGIT KORTE

Farbe, Form, Dynamik, Textur – diese Komponenten prägen meine Werke, welche eine so ursprüngliche Sprache sprechen, dass jeder Betrachter sie individuell für sich lesen und verstehen kann. So ändert sich die Bedeutung des Bildes nach den freien Assoziationen des Betrachters.

Bereits während meiner Studienzeit an der Kunstakademie Münster begann ich mich mit einer archaischen Malweise auseinanderzusetzen, die sich mit den Jahren schließlich zu meinem jetzigen Stil entwickelte.

Birgit Korte
Rahden

bi.ko@me.com



SCHAUFENSTERGALERIE IN DER VARUSREGION 2024



**CORNELIA
DAHLMANN**

Farbe bekennen

Malen bedeutet für Cornelia Dahlmann Leben in Farben festzuhalten. Sie hat sich nicht auf Stilrichtungen oder Themen festgelegt, sondern probiert gerne Neues aus. So entstehen u.a. großformatige Acrylbilder auf Leinwand bis hin zu Miniaturmalereien auf getrockneten Ginkgoblättern.

Seit 12 Jahren leitet sie die Malkurse im "zeitraum" - seit 2018 in Bad Essen-Wehrendorf, davor in Stemwede-Haldem.

Cornelia Dahlmann
Mühlenstr. 2 | 49152 Bad Essen
05472-9791680
cd@zeitraumdesign.de



www.zeitraumdesign.de



SCHAUFENSTERGALERIE IN DER VARUSREGION 2024



BRIGITTE KRAJEWSKI

Pinsel trifft Leinwand

2015 habe ich mit der Acrylmalerei begonnen als ich den „Zeitraum“ und Frau Dahlmann kennengelernt habe. Seit dem nehme ich regelmäßig an Malkursen im Zeitraum in Bad Essen/Wehrendorf teil.

Ich male in verschiedenen Techniken die unterschiedlichsten Motive.

Florale Motive, sowie Landschaften und Tiere zu malen machen mir sehr viel Freude.

br.krajewski@gmail.com



SCHAUFENSTERGALERIE IN DER VARUSREGION 2024



BIRGIT KORTE

Farbe, Form, Dynamik, Textur – diese Komponenten prägen meine Werke, welche eine so ursprüngliche Sprache sprechen, dass jeder Betrachter sie individuell für sich lesen und verstehen kann. So ändert sich die Bedeutung des Bildes nach den freien Assoziationen des Betrachters.

Bereits während meiner Studienzeit an der Kunstakademie Münster begann ich mich mit einer archaischen Malweise auseinanderzusetzen, die sich mit den Jahren schließlich zu meinem jetzigen Stil entwickelte.

Birgit Korte
Rahden

bi.ko@me.com





SCHAUFENSTERGALERIE IN DER VARUSREGION 2024



ZAREEN SIGLINDE WINDEKNECHT

Frisches Gemüse | Frauenpower | Blumengruß |
Mein Nachbar von nebenan | Urlaub im Süden

Ich wurde 1960 geboren und wohne in Stirpe.

Ich bin als Kunst- und Gestalttherapeutin tätig. Ich erfreue mich an der Natur und interessiere mich für die Persönlichkeitsentwicklung des Menschen. Meine Arbeit basiert auf der Gesprächstherapie nach Carl Rogers, der Gestalttherapie nach Fritz Perls sowie der Kunsttherapie nach Carl Gustav Jung. Diese Methoden spiegeln meine langjährigen Ausbildungen wider.

Grundsätzlich nehme ich den Menschen so an, wie er im Hier und Jetzt ist. Nur gemeinsam können wir einen Weg zu einem zufriedenen Leben finden.

Homepage: www.kunstundgestalttherapie-bad-essen.de

Mail: siglinde.windeknecht@googlemail.com

Termine: 0172/2715959



SCHAUFENSTERGALERIE IN DER VARUSREGION 2024



AHMED AL-GBURI

Ich studierte Kunst an der Universität of Bagdad (Fine Arts College).

Ich war Kunstlehrer an der (Universität of Bagdad) und an der (Institut of Fine Arts) 10 Jahre lang im Irak.

Ich habe viele Ausstellungen in meinem Heimatland und in mehrere arabischen Länder gemacht, aber in Deutschland habe ich 5 eigene Ausstellungen gemacht.

Ich habe mehrere gemeinsame Ausstellungen mit mehreren Künstlern gemacht.

Ich habe dreimal an der Schaufenster Galerie teilgenommen.

Zurzeit arbeite ich bei der (Gesellschaft für Zeitgenössische Kunst) als Kunstlehrer.

Hügelstraße 35 | 49179 Ostercappeln

Tel: 015732440025

Email: saada.sa15@gmail.com



SCHAUFENSTERGALERIE IN DER VARUSREGION 2024



ANNELIESE BUß

Impressionen

Nach Eintritt in den Ruhestand vor 7 Jahren suchte ich ein neues Hobby - und fand es in der Malerei.

Ein Kurs in der Kunstschule in Bad Essen begeisterte mich für das Malen mit Acrylfarben.

Seit 6 Jahren nun male ich im „zeitraum“ in Wehrendorf bei Cornelia Dahlmann.

Ich probiere gern neue Techniken und verschiedene Materialien aus.

annebuss2013@gmail.com

Häuser



SCHAUFENSTERGALERIE IN DER VARUSREGION 2024



PETRA LÜBKER

Abendstimmung am Meer | Bergwiese | Im Wattenmeer

Leben ist Farbe – Farbe ist Leben

Vor ca. 5 Jahren ist Petra Lübker zu einem Schnupperkurs in Acrylmalerei in den „zeitraum“ in Bad Essen -Wehrendorf gekommen.

Seitdem nimmt sie immer wieder an Malkursen teil.

Ihr liebstes Motiv ist die Natur in jeder Form.

Landschaften, Blüten, Meer und Strände arbeitet sie in verschiedensten Techniken.

Mobil: 0175-1109744

Email: jup.luebker@outlook.com



SCHAUFENSTERGALERIE IN DER VARUSREGION 2024



CILLY VAN BERKUM

the birds

Geboren bin ich 1982 in Ostercappeln und, außer einer zweijährigen Sauerland-Erfahrung in einem Fotostudio, meinem kleinen Geburtsort treu geblieben.

Seit 2004 bin ich selbständig im Bereich Werbung und Design und habe Atelier und Büro im schönen Ostercappeln. Werbung, Design, Illustrationen, Malerei, Zeichnungen und Geschichten – das greift alles ineinander und baut aufeinander auf.

Auf Leinwänden arbeite ich gerne im Mixed Media Bereich.

Internet: www.vanberkum-art.de

Instagram: [cilly_things](https://www.instagram.com/cilly_things)

SCAN ME



the birds



SCHAUFENSTERGALERIE IN DER VARUSREGION 2024



ESTHER JEGNA

Glückssplitter

Wie flüchtig vergeht die Zeit und wie schnell hat man kleine Momente vergessen?

In glücklichen Augenblicken habe ich Bilder im Kopf und meine Phantasie macht sich selbstständig. Manchmal halten sich die Bilder unbewusst fest wie kleine Splitter, die man sich versehentlich einfängt.

Winzige und kostbare Momente, die das Leben strahlen lassen, bringe ich auf Papier oder Leinwand, ganz egal ob mit meiner Kamera, Stift oder Pinsel.

Diese Glückssplitter bilden ein buntes Kaleidoskop meiner chaotischen Welt.

Mobil: 0177-7581719

Insta: [paintelilly](https://www.instagram.com/paintelilly)





SCHAUFENSTERGALERIE IN DER VARUSREGION 2024



CHRISTIANE KOCH

Glück | Meer Glück

Zu tun, was man mag, ist Freiheit. Zu lieben, was man tut, ist Glück. Seit über 30 Jahren stecke ich glücklich meine Hände in Ton und es entstehen Dinge zum Gebrauch oder zum Betrachten, so wie die Serien „Glück“ und „Meer Glück“. Beide Serien wurden von Hand aufgebaut, glasiert und bei 1180 Grad gebrannt. Als Autodidakt liebe ich die Arbeit mit Ton, denn ich darf so viel über mich selbst lernen. Alle kleinen und großen Arbeitsschritte erfordern Achtsamkeit, Geduld und Hingabe, um am Ende ein fertiges Stück in den Händen zu halten, bei dem Größe, Farbe und Form passen. Dann schlägt mein Herz höher und ich bin dankbar für mein kleines Reich voller Möglichkeiten.

Die Schaufenster der Delphin-Apotheke werden unter dem Thema „Glück“ und „Meer Glück“ als Gemeinschaftsprojekt gestaltet. Esther Jegner, Marlene Wallstab und Christiane Koch arbeiten eng zusammen, um ihre kreativen Ideen umzusetzen.

Instagram: Christiane1378

E-Mail: Christiane.k454@icloud.com



SCHAUFENSTERGALERIE IN DER VARUSREGION 2024



**MARLENE
WALLSTAB**

Leuchtturm | Fischmarkt | 52 Blue

Marlene Wallstab ist 22 Jahre alt und studiert Geschichtswissenschaft, Literaturwissenschaft sowie Bild- und Kunstgeschichte in Bielefeld. Sie malt, seit sie sich erinnern kann und findet ihre Inspiration meist am Meer.

marlenewallstab@gmail.com



SCHAUFENSTERGALERIE IN DER VARUSREGION 2024



Erleben im **oswa-brückenland**



ALLE TÄTIGEN DER EPGAPPELE

RENATE NIEHAUS-WINTER

Sonnensturm | Die Suchende | Wer bin ich |
Stadt am Meer | Eine andere Perspektive

Seit ca. 20 Jahren befasse ich mich vorwiegend mit der Acryl- Malerei und deren vielfältigen Techniken. Es reizt mich, mit verschiedenen Materialien zu experimentieren.

Mit Hilfe von Collagen, Acryl, aber auch mit unkonventionelle Materialien, wie z.B . Kaffeemehl, Sand oder auch Bauschaum, suche ich immer wieder neue Wege, meinen Werken eine gewisse Tiefe, Spannung und Detailverliebtheit zu verleihen.

So entsteht ein breites Spektrum der unterschiedlichen Werken.



Email: Reboe52@gmx.de



SCHAUFENSTERGALERIE IN DER VARUSREGION 2024



Erleben im **oswa-brückenland**



ALLE TÄTIGEN DER EPGAPPELE

OLGA VOTH

Ursprünglich aus der klassischen Aquarellmalerei kommend, hat Olga Voth vor ca. 10 Jahren das Malen mit Acrylfarben für sich entdeckt. Unterschiedlichste Motive in verschiedenen Techniken zu arbeiten, faszinieren sie immer wieder aufs Neue.

Seit 2012 nimmt sie regelmäßig an Malkursen im „zeitraum“ in Bad Essen-Wehrendorf teil.

Bolbecer Ring 7 | 49163 Bohmte

Telefon: 05471-2023
Olgavoth2020@gmx.de



SCHAUFENSTERGALERIE IN DER VARUSREGION 2024



BIRGIT KORTE

Farbe, Form, Dynamik, Textur – diese Komponenten prägen meine Werke, welche eine so ursprüngliche Sprache sprechen, dass jeder Betrachter sie individuell für sich lesen und verstehen kann. So ändert sich die Bedeutung des Bildes nach den freien Assoziationen des Betrachters.

Bereits während meiner Studienzzeit an der Kunstakademie Münster begann ich mich mit einer archaischen Malweise auseinanderzusetzen, die sich mit den Jahren schließlich zu meinem jetzigen Stil entwickelte.

Birgit Korte
Rahden

bi.ko@me.com



SCHAUFENSTERGALERIE IN DER VARUSREGION 2024



ALFRED SPOIDA

Kunst & Werk

Das Herstellen von großen Skulpturen war immer schon die Faszination von den Osnabrücker Hobbykünstler Alfred Spoida. Damit die Skulpturen leicht an verschiedenen Ausstellungsorten präsentiert werden können, wurde ein sehr leichter Baustoff verwendet. Der Hauptwerkstoff ist PU-Bauschaum, der nach speziellen von Ihm entwickelten Technik verarbeitet wird. In seinen privaten Skulpturenpark in Bohmte kann man mehre seiner Werke besichtigen.

Bischof-Wittler Straße 10
49090 Osnabrück

Mobil: 0151 11624354

Email: a.m.spoida@osnanet.de





SCHAUFENSTERGALERIE IN DER VARUSREGION 2024



ANNA EBSTEIN

Acryl auf Leinwand

Ich wohne und arbeite in Osnabrück.
Studium Malerei und Grafik in Bochum.
Diplom 2011.
Seit 2019 Rentnerin.

Ebstein.os@gmail.com
WhatsApp: 015730303357

www.anna-ebstein.de



SCHAUFENSTERGALERIE IN DER VARUSREGION 2024



INGRID MARKUS

„Experimentelles Gestalten in Acryl“

Meinen Zugang zur gestalterischen Kunst habe ich erst nach Eintritt in den Ruhestand entdeckt.

Es macht mir Freude, mit den unterschiedlichsten Materialien und Techniken zu experimentieren und dabei abstrakte Werke in Acryl auf der Leinwand entstehen zu lassen.

Künstlerisch beeinflusst wurde ich u.a. von Gabriele Musebrink und künstlerisch unterstützt von Cornelia Dahmann.

Ingrid Markus,
Bad Essen
E-Mail: i.markus@gmx.de



SCHAUFENSTERGALERIE IN DER VARUSREGION 2024



ALFRED SPOIDA

Kunst & Werk

Das Herstellen von großen Skulpturen war immer schon die Faszination von den Osnabrücker Hobbykünstler Alfred Spoida. Damit die Skulpturen leicht an verschiedenen Ausstellungsorten präsentiert werden können, wurde ein sehr leichte Baustoff verwendet. Der Hauptwerkstoff ist PU-Bauschaum, der nach speziellen von Ihm entwickelten Technik verarbeitet wird. In seinen privaten Skulpturenpark in Bohmte kann man mehrer seiner Werke besichtigen.

Bischof-Wittler Straße 10
49090 Osnabrück
Mobil: 0151 11624354
Email: a.m.spoida@osnanet.de



SCHAUFENSTERGALERIE IN DER VARUSREGION 2024



RENATE BERGER

Erst im Alter von 69 Jahren begann ich mich mit der Kunst zu beschäftigen. In verschiedenen Kursen und viel Eigeninitiative sind inzwischen viele Bilder von unterschiedlicher Thematik in Acryl auf Leinwand entstanden. Meist gegenständlich und farbenfroh, mutig ausprobierend, auch abstrahierend und immer mit Betonung dessen, was am Herzen liegt. Dabei ändert sich oft während des Malens das Motiv und entwickelt ein Eigenleben.

Seit 2014 mehrere Ausstellungen, in Bohmte: „Kunst im Kälberstall“, „Bunt ist die Welt“, „Allerlei“, „Fenster zur Welt“, „Pottpurri“, Haus am Lechtenbrink Jegggen: „Kunterbunt“, Rathaus Berenbrück: „Jedes Gesicht ein Mensch“, Teilnahme an der Schaufenstergalerie „Kurios der Varusregion „2020 und 2022“, Teilnahme an Ausstellungen in Bissendorf Kurmittelhaus Bad Rothenfelde: „Meine Welt ist bunt“ 2023 und 2024 Rathaus Belm 2023: „Herbtausstellung“

Renate Berger | 49163 Bohmte
Telefon: 05471 4926



SCHAUFENSTERGALERIE IN DER VARUSREGION 2024



WILFRIED SCHMALRIEDE

DIE LEIDENSCHAFT IST NICHT AUFZUHALTEN

Es geht immer weiter: Holz wird einfach nie langweilig, und bleibt immer in Bewegung. Es ist eine Freude zu sehen, wenn in den Kursen die Augen der Teilnehmerinnen und Teilnehmer strahlen, wenn sie ihr erstes selbstgedrehtes Objekt in der Hand halten.

Drechselwerkstatt Holzgeformt
Wilfried Schmalriede
In der Hegge 2
49163 Bohmte-Leckermühle
schmalriede@magenta.de



SCHAUFENSTERGALERIE IN DER VARUSREGION 2024



DIPL. DES. BETTINA ALEXA GÖBELER

Vorpommern (Serie mit 3 Exponaten)

Direktiven, Linien, Grenzen & Politik: VORPOMMERN

Für die Blindprägung wird das Büttenpapier gewässert, so dass es wie ein Leintuch formbar ist. Mit dem Abdruck in einem Model ist es nach dem Trocknen beständig geformt und stabil wie Leder. Licht und Schattenspiel changieren und lassen das anscheinend farblose Motiv lebendig werden.

Die Arbeiten entstanden kurz nach der innerdeutschen Grenzöffnung. Gützkow ist heute eine Partnerstadt von Bohmte.

Dipl. Des. Bettina Alexa Göbeler - Kommunikationsdesignerin, Malerin, Dozentin

Zahlreiche Ausstellungen z.B. ART.Nein.Doch.Oh!!

Dozentin französische Kochkunst, VHS Lübbecker Land

Dozentin für Ölmalerei und perspektivisches Zeichnen, experimentelles Arbeiten mit Naturmaterialien.

Mehr Infos zum offenen Atelier Ölmalerei:

www.kunstschule-badessen.eu

Mehr Infos zu Kunst, Fotografie,

kreativen Techniken und Werken:

www.bagfinearts.com

Sie haben Interesse an einem der Werke?

Telefon: 05471 - 802 1337

mail: bagfinearts@icloud.com



www.kunstschule-badessen.eu



www.bagfinearts.com



SCHAUFENSTERGALERIE IN DER VARUSREGION 2024



ANJA KROME

Mein Name ist Anja Krome und ich bin 59 Jahre alt.

Auf der Suche nach einem Ausgleich zum Arbeitsalltag bin ich auf Frau Dahlmann im Zeitraum gestoßen. Hier kann ich mich in netter Gesellschaft mit super Unterstützung von Cornelia in verschiedenen Stilrichtungen und unterschiedlichen Malutensilien ausprobieren.

fam.krome-bock@t-online.de

Tel.: 0151.25887734



SCHAUFENSTERGALERIE IN DER VARUSREGION 2024



GABI BIRKEMEYER

Abstrakte Experimentelle Malerei

Acrylfarben auf Leinwand.

Lebendige Oberflächen, Strukturen aus Sand, Asche und Marmorfehl. Schwarz, gebrochenes Weiß mit Metalleffekten, Gold und Rost ist meine bevorzugte Maltechnik. Es geht aber auch bunt.

Die Bildgröße kann von 20 x 20cm bis 100 x 120cm variieren.

gabi.birkemeyer@gmx.de
0171/ 5497211



24.09.2024
 um 18:00 Uhr
 Rundgang durch die
 Schaufenstergalerie
 Hunteburg mit Führung
 Treffpunkt
 Volksbank Filiale
 Hunteburg, Parkplatz,
 Hauptstr. 21

Ihr Weg durch **Hunteburg**



Die Karte dient nur zur groben Orientierung und ist nicht maßstabsgetreu!



Diese **Geschäfte** sind in **Hunteburg** mit ...

1.1 | 1.2 | 1.3 Schlarmann GmbH

Herringhauser Str. 3

2.1 | 2.2 | 2.3 Yayla Kebap Hunteburg

Herringhauser Str. 4

3. Hoffmeister GmbH

Hauptstr. 2

4. Adler Apotheke Hunteburg

Hauptstr. 10

5. A.N.Y. Cut Friseur

Dammer Str. 4

6. Nurgül's Haarmony

Dammer Str. 9

7. Kiebitzmarkt Hunteburg

Dammer Str. 31

8. de Vries design

Hauptstr. 30

... diesen **Künstlern** dabei.

Ahmed Al-Gburi | Brigitte Obermeyer | Margret Pattberg

Klara Junker | Mia Junker | Maximilian | Timo Bauer

Gabi Birkemeyer

Birgit Korte

Anja Krome

Brigitte Obermeyer

Anna Ebstein

Maika de Vries



SCHAUFENSTERGALERIE IN DER VARUSREGION 2024



AHMED AL-GBURI

Ich studierte Kunst an der Universität of Bagdad (Fine Arts College).

Ich war Kunstlehrer an der (Universität of Bagdad) und an der (Institut of Fine Arts)
10 Jahre lang im Irak.

Ich habe viele Ausstellungen in meinem Heimatland und in mehrere arabischen Länder
gemacht, aber in Deutschland habe ich 5 eigene Ausstellungen gemacht.

Ich habe mehrere gemeinsame Ausstellungen mit mehreren Künstlern gemacht.

Ich habe dreimal an der Schaufenster Galerie teilgenommen.

Zurzeit arbeite ich bei der (Gesellschaft für Zeitgenössische Kunst) als Kunstlehrer.

Hügelstraße 35 | 49179 Ostercappeln
Tel: 015732440025
Email: saada.sa15@gmail.com



SCHAUFENSTERGALERIE IN DER VARUSREGION 2024



BRIGITTE OBERMEYER

Freie Malerei in Acryl und Mischtechniken

„Kunst öffnet Augen“

Ich bin seit 2009 regelmäßig in der Malschule von Jutta Kurwinkel (Damme) in
einem kleinen Kreis malerisch aktiv.

Über bob_arts kann man mein Instagram Profil sehen, dort sind
auch einige Bilder meiner Malerei hinterlegt.

Viel Spaß beim Entdecken.



SCHAUFENSTERGALERIE IN DER VARUSREGION 2024



MARGRET HILKE PATTBERG

Mein Name ist Margret Pattberg.

Geboren 1947 in Carolinensiel und seit 1966 Hunteburgerin.

Ich male seit 2012 ohne Kurse besucht zu haben.

E-Mail: ifgnf70@gmail.com

Tel.: 0152.59673787

SCHAUFENSTERGALERIE IN DER VARUSREGION 2024



NACHWUCHS-TALENTE

Klara Junker (4 Jahre)

Gelber Fluss / Leinwand 20 X 20 cm / Wasserfarbe

Mein Haus / Leinwand 25 X 25 cm / Wasserfarbe

Wasserfall / Leinwand 21 / 30 cm / Wasserfarbe

Mia Junker (4 Jahre)

Gewitter / Leinwand 20 X 20 cm / Wasserfarbe

Mein Haus / Leinwand 25 X 25 cm / Wasserfarbe

Wasserfall im Sonnenuntergang / Leinwand 21 / 30 cm / Wasserfarbe

Maximilian (14 Jahre)

Augenblick / Papier 20 X 15 cm / Bleistift

Talblick / Papier 20 X 15cm / Bleistift

Blume / Papier 20 X 15cm / Bleistift



SCHAUFENSTERGALERIE IN DER VARUSREGION 2024



Varus
REGION
Erleben im **osnabrückerLand**



KUNSTHAUS
OSNABRÜCKEN
KUNSTHAUS DER ERBEN



GABI BIRKEMEYER

Abstrakte Experimentelle Malerei

Acrylfarben auf Leinwand.

Lebendige Oberflächen, Strukturen aus Sand, Asche und Marmormehl. Schwarz, gebrochenes Weiß mit Metalleffekten, Gold und Rost ist meine bevorzugte Maltechnik. Es geht aber auch bunt.

Die Bildgröße kann von 20 x 20cm bis 100 x 120cm variieren.

gabi.birkemeyer@gmx.de
0171/ 5497211



SCHAUFENSTERGALERIE IN DER VARUSREGION 2024



Varus
REGION
Erleben im **osnabrückerLand**



KUNSTHAUS
OSNABRÜCKEN
KUNSTHAUS DER ERBEN

BIRGIT KORTE

Farbe, Form, Dynamik, Textur – diese Komponenten prägen meine Werke, welche eine so ursprüngliche Sprache sprechen, dass jeder Betrachter sie individuell für sich lesen und verstehen kann. So ändert sich die Bedeutung des Bildes nach den freien Assoziationen des Betrachters.

Bereits während meiner Studienzeit an der Kunstakademie Münster begann ich mich mit einer archaischen Malweise auseinanderzusetzen, die sich mit den Jahren schließlich zu meinem jetzigen Stil entwickelte.

Birgit Korte
Rahden

bi.ko@me.com





SCHAUFENSTERGALERIE IN DER VARUSREGION 2024



ANJA KROME

Mein Name ist Anja Krome und ich bin 59 Jahre alt.

Auf der Suche nach einem Ausgleich zum Arbeitsalltag bin ich auf Frau Dahlmann im Zeitraum gestoßen. Hier kann ich mich in netter Gesellschaft mit super Unterstützung von Cornelia in verschiedenen Stilrichtungen und unterschiedlichen Malutensilien ausprobieren.

fam.krome-bock@t-online.de

Tel.: 0151.25887734



SCHAUFENSTERGALERIE IN DER VARUSREGION 2024



**BRIGITTE
OBERMEYER**

Freie Malerei in Acryl und Mischtechniken

„Kunst öffnet Augen“

Ich bin seit 2009 regelmäßig in der Malschule von Jutta Kurwinkel (Damme) in einem kleinen Kreis malerisch aktiv.

Über bob_arts kann man mein Instagram Profil sehen, dort sind auch einige Bilder meiner Malerei hinterlegt.

Viel Spaß beim Entdecken.



SCHAUFENSTERGALERIE IN DER VARUSREGION 2024



ANNA EBSTEIN

Acryl auf Leinwand

Ich wohne und arbeite in Osnabrück.

Studium Malerei und Grafik in Bochum.
Diplom 2011.

Seit 2019 Rentnerin.

Ebstein.os@gmail.com
WhatsApp: 015730303357

www.anna-ebstein.de



SCHAUFENSTERGALERIE IN DER VARUSREGION 2024



**MAIKE
DE VRIES**

Beginn mit der Malerei, Ende der neunziger Jahre.

Meine Bilder sind Momentaufnahmen die durch gezielte Farbnuancen eine harmonische Stimmung wiedergeben. Die Natur, das Wasser und das Meer inspirieren und entspannen mich und bringen mich so immer wieder auf neue Ideen.

Ua. brachte mich mein Studium 2001 zur Malerei.

Ich freue mich meine Bilder hiermit der Öffentlichkeit zu zeigen, um auch andere zu motivieren, einfach mal den Pinsel in die Hand zu nehmen. Denn malen kann doch im Grunde jeder...

Hauptstr. 30 | 49163 Hunteburg

Mehr von mir auch hier:
www.vriesenkinner.de
www.devriesdesign.de



27.09.2024
um 19:00 Uhr

Rundgang durch die
Schaufenstergalerie
Ostercappeln mit Führung

Treffpunkt: Alte
Mädchenschule

Ihr Weg durch Ostercappeln



Die Karte dient nur zur groben Orientierung und ist nicht maßstabsgetreu!

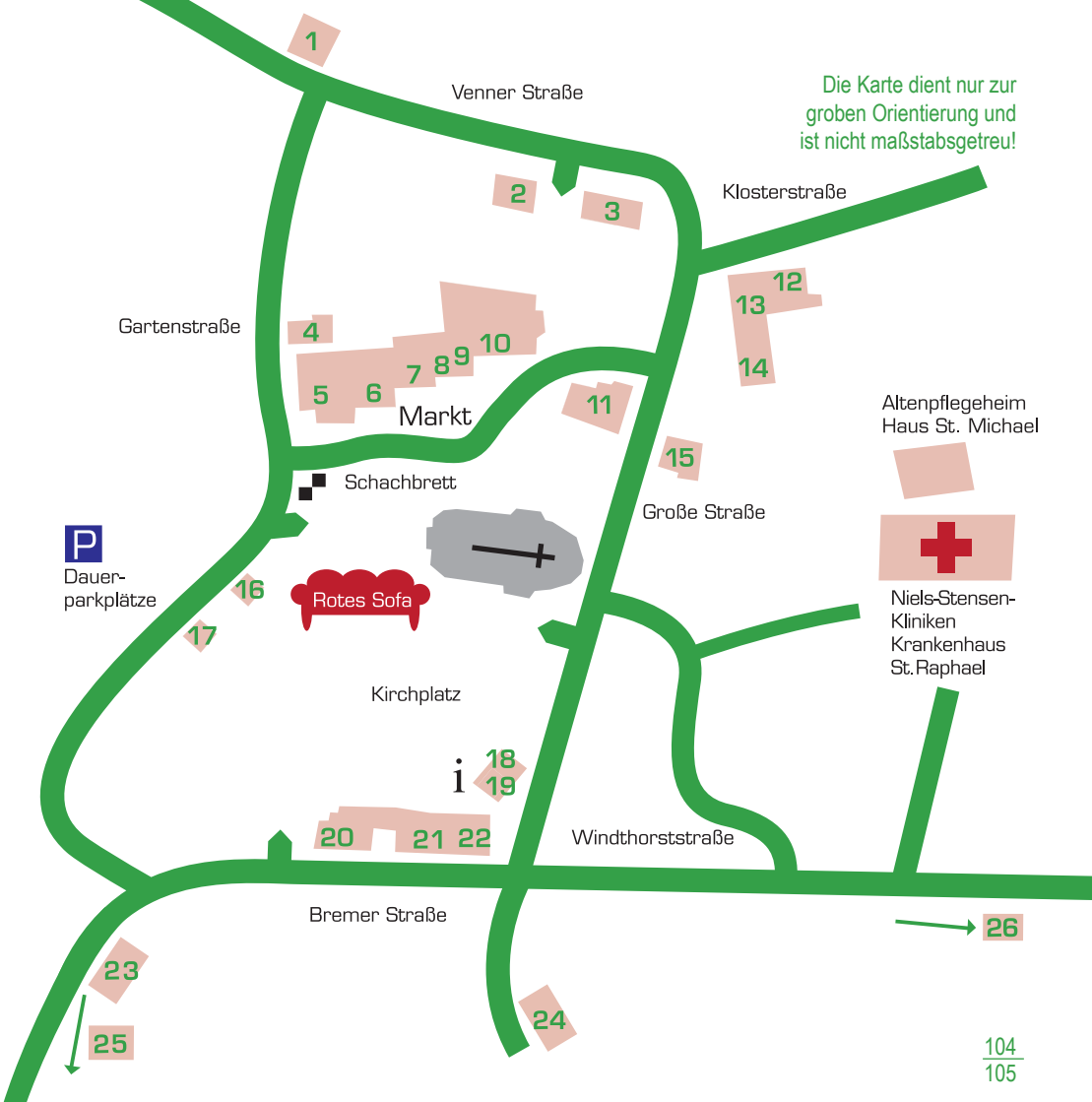

Diese **Geschäfte** sind in **Ostercappeln** mit ...

... diesen **Künstlern** dabei.

1. Friseursalon abschnitt 2.0	Venner Str. 10	Gabi Hörsting
2. Blumen-Knollmeyer	Venner Str. 5	Ute Krugmann
3. Helbing	Venner Str. 1	Bastian Brockschmidt
4. ehem. Schuhhaus Knoblauch	Gartenstr. 6	Petra Kovermann
5. Team Mohr	Markt 1	Kerstin Wickel
6. VGH – Lahmann	Markt 2-3	Viktor Meier
7. Schöne Wäsche HAUTNAH Angelika Weiß	Markt 2-3	Susanne Strefel
8. Zahnarztpraxis Weggen	Markt 4	Kerstin Wickel
9. Labor Weggen	Markt 4	Ulrike Kallmey
10. Kosmetik Studio Sander-Mehl	Markt 5-6	Silvia Zschockelt
11. Wittekind Apotheke	Große Str. 6	Erika Russwinkel-Schulz
12. Retro Reparaturtreff	Große Str. 13	Cilly van Berkum
13. Schlemmer-Grill	Große Str. 13	Alfred Spoida
14. Herba	Große Str. 13	Kristin Kortmann
15. Löwen Apotheke	Große Str. 9	Ahmed AlGhuri
16. Bücherei	Kirchplatz 4	Conny Rutsch
17. Haus 2	Kirchplatz 2	Iris Nepke
18. Alte Mädchenschule	Kirchplatz 9	Gerd Bollmer
19. Tourist Info	Kirchplatz 9	Ruth Dresing
20. Feuer & Flamme – das Flammkuchenhaus	Kirchplatz 11	Bastian Brockschmidt
21. Bioladen & Bistro Pustebume	Kirchplatz 10	Beatrice Gunschera
22. Gasthaus Wortmann	Bremer Str. 21	Katharina Stöber
23. Boutique Balooa	Bremer Str. 4	Iris Brandes
24. Lena's Schnitt-Stelle	Feldstr. 2	Hubertus „august“ Wallenhorst
25. Fahrschulen Loheide + Kraft	Kronenbrink 4	Bastian Brockschmidt
26. Tischlerei Vielstädte (Ortsteil Hitzhausen!)	Leckerstraße 14a	Elke Brockschmidt



SCHAUFENSTERGALERIE IN DER VARUSREGION 2024



GABI HÖRSTING

Sommerwald

Die Werke der Künstlerin Gabi Hörsting aus Melle zeigen sowohl thematisch als auch technisch eine große Bandbreite und reichen von abstrahierten Landschaften über Frauenbildnisse und Porträts bis hin zu fotorealistischen Stillleben in Öl und Acryl.

Allen Bildern gemein ist die Sehnsucht nach einem glücklichen, entschleunigten Leben und dem Wunsch nach Harmonie und mehr Achtsamkeit. Also der bewussten Wahrnehmung und dem Erleben des aktuellen Momentes.

Sommerwald



Weitere Bilder finden Sie auf meiner Homepage:
www.kunst-hoersting.de



SCHAUFENSTERGALERIE IN DER VARUSREGION 2024



UTE KRUGMANN

Mandalas

Maschenkunst vom Feinsten – das ist meine Passion!

Ich betrachte die Welt mit den Augen einer Maschen- und Textilkünstlerin. Die Strick-, Stick- und Häkeltechnik ist mein Medium, mit dem ich künstlerische Themen erarbeite.

Textilkunst – das ist mein Medium, mit dem ich mich ausdrücke. Ich schaffe damit Verbindungen, Masche für Masche und Stich für Stich.

Ich freue mich immer wieder, wenn über die Textilkunst Verbindungen entstehen, die zu Begegnungen, Gesprächen, Kooperationen und Freundschaften führen.

Kontakt: info@ute-krugmann.de



SCHAUFENSTERGALERIE IN DER VARUSREGION 2024



BASTIAN BROCKSCHMIDT

Korsika | Provence | Kroatien

Ich bin 20 Jahre alt und habe malen vor ein paar Jahren für mich entdeckt. Vorher habe ich ausschließlich gezeichnet, mittlerweile arbeite ich überwiegend in Öl, es sei denn ich male im Urlaub, dann benutze ich Acryl aufgrund der Trocknungsdauer.

Meine Stilrichtung ist am Impressionismus orientiert. Pastoser Farbauftrag und Motive aus der Natur.

Zum Weißen Feld 1 | 49179 Ostercappeln
Telefon: 05473958740



SCHAUFENSTERGALERIE IN DER VARUSREGION 2024



PETRA KOVERMANN

Ostercappeler Kunst
Bilder vom Ort und seinen Menschen

Petra Kovermann lebt und malt in Ostercappeln, zarte Portraits mit Buntstift und Aquarell, Schuh - Karikaturen und großflächige Acrylbilder sind ihre Leidenschaft.

Gartenstr. 6 | 49179 Ostercappeln
Mobil: 0171 7090873

Auftragsarbeiten:
petra-kovermann@t-online.de
Telefon: 05473 1805





SCHAUFENSTERGALERIE IN DER VARUSREGION 2024



Erleben im **archäologischen** Land



KERSTIN WICKEL

Fundstücke | Bewegte Fette

Kerstin Wickel, Kunstpädagogin/Kunsttherapeutin lebt und arbeitet in Rieste.

Die Welt der Kunst bietet unendliche Möglichkeiten und so findet sie immer wieder andere interessante künstlerische Ausdrucksformen und neue handwerkliche Techniken.

Ihr Steckenpferd aber ist das Modellieren.

Und das sie lebensgroße Figuren herstellt, kann man auf Ihrer Homepage sehen:

www.puppen-zwilling.de



Fundstücke



Bewegte Fette



SCHAUFENSTERGALERIE IN DER VARUSREGION 2024



Erleben im **archäologischen** Land



VIKTOR MEIER

Bananenblatt 1 | Bananenblatt 2 | Bananenblatt 3

18.04.1952 geboren in Westsibirien.

Studium an der Hochschule für Kunst und Design in Charkow, Ukraine.

1991 Übersiedlung in die Bundesrepublik Deutschland.

Viktor Meier
meiervik@gmx.de



SCHAUFENSTERGALERIE IN DER VARUSREGION 2024



SUSANNE STREFEL

[Pralinen III](#) | [Pralinen VI](#) | [Pralinen VIII](#)

Susanne Strefel lässt sich von einer Vielzahl von Themen inspirieren. Ihre realistischen Stillleben Malereien fokussieren oft auf alltägliche Objekte, die sie mit einem detaillierten Realismus darstellt. Dabei verleiht sie diesen Gegenständen eine gewisse Idealität und verfremdet sie leicht, während sie dennoch vertraut wirken. Die Malerei ist für sie ein kreativer, meditativer Prozess, der sie in einen ruhigen "Flow" versetzt. Ihre Bilder laden die Betrachter ein, einen Gang herunterzuschalten und Schönheit in ganz alltäglichen Dingen zu entdecken.

Seit 2016 ist Sie Dozentin für Ölmalerei.

Susanne Strefel
49565 Bramsche
0152 8728409
Susanne.strefel@web.de
www.susannestrefel.de



Pralinen III



Pralinen VI



SCHAUFENSTERGALERIE IN DER VARUSREGION 2024



KERSTIN WICKEL

[Fundstücke](#) | [Bewegte Fette](#)

Kerstin Wickel, Kunstpädagogin/Kunsttherapeutin lebt und arbeitet in Rieste.

Die Welt der Kunst bietet unendliche Möglichkeiten und so findet sie immer wieder andere interessante künstlerische Ausdrucksformen und neue handwerkliche Techniken.

Ihr Steckenpferd aber ist das Modellieren.

Und das sie lebensgroße Figuren herstellt, kann man auf Ihrer Homepage sehen:

www.puppen-zwilling.de





SCHAUFENSTERGALERIE IN DER VARUSREGION 2024



ULRIKE KALMEY

H²O | Überleben

Für mich bedeutet malen das Sprengen
von Grenzen und das Erleben von Freiheit.

Felsener Str. 25 | 49179 Ostercappeln
Telefon: 05473/9980

ulrike@kalmey.de



H²O

Blau



Pink



SCHAUFENSTERGALERIE IN DER VARUSREGION 2024



SILVIA ZSCHOCKELT

BLAU | PINK

Meine Werke entstehen in mehreren Arbeitsgängen.
Ich kombiniere Druck mit Malerei und Collage.

silvia.zschockelt@gmx.net
01755232299



SCHAUFENSTERGALERIE IN DER VARUSREGION 2024



ERIKA RUSSWINKEL- SCHULZ

imaginär 3 | imaginär 5

geboren in Osnabrück | lebt und arbeitet in Belm

Studium Grafik-Design und Malerei bei den Professoren Reinhard Herrmann und Marjan Vojska an der Fachhochschule für Kunst in Münster.

Diplom an der Fachhochschule für Kunst in Münster | freischaffende Grafikerin in Norddeutschland

Lehrerin und Kunstpädagogin - Realschule Bad Iburg und Käthe-Kollwitz Osnabrück - bis 2011

Teilnahme an zahlreichen Malkursen und Seminaren u.a. bei den Künstlern Thomas A. Krüger, Ekkehardt Hofmann, Gerhard Ruhland

ab 2012 Mitglied in der Kunst-Gruppe „Bildende Kunst“ unter Leitung von Doktor Sascha Ceglarski seit fast 20 Jahren Ausstellungen in Norddeutschland, Nordrhein-Westfalen sowie in Tavira, Portugal

Kettelerstraße 26 | 49191 Belm

Tel.: +49(0)5406-899057

info@atelier-russwinkel-schulz.de

www.atelier-russwinkel-schulz.de

imaginär 3



imaginär 5



Der Beobachter



SCHAUFENSTERGALERIE IN DER VARUSREGION 2024



CILLY VAN BERKUM

Der Beobachter

Geboren bin ich 1982 in Ostercappeln und, außer einer zweijährigen Sauerland-Erfahrung in einem Fotostudio, meinem kleinen Geburtsort treu geblieben.

Seit 2004 bin ich selbständig im Bereich Werbung und Design und habe Atelier und Büro im schönen Ostercappeln. Werbung, Design, Illustrationen, Malerei, Zeichnungen und Geschichten – das greift alles ineinander und baut aufeinander auf.

Auf Leinwänden arbeite ich gerne im Mixed Media Bereich.

Internet: www.vanberkum-art.de

Instagram: [cilly_things](https://www.instagram.com/cilly_things)

SCAN ME





SCHAUFENSTERGALERIE IN DER VARUSREGION 2024



ALFRED SPOIDA

Kunst & Werk

Das Herstellen von großen Skulpturen war immer schon die Faszination von dem Osnabrücker Hobbykünstler Alfred Spoida. Damit die Skulpturen leicht an verschiedenen Ausstellungsorten präsentiert werden können, wurde ein sehr leichter Baustoff verwendet. Der Hauptwerkstoff ist PU-Bauschaum, der nach speziellen von ihm entwickelten Technik verarbeitet wird. In seinen privaten Skulpturenpark in Bohmte kann man mehre seiner Werke besichtigen.

Bischof-Wittler Straße 10
49090 Osnabrück
Mobil: 0151 11624354
Email: a.m.spoida@osnnet.de



SCHAUFENSTERGALERIE IN DER VARUSREGION 2024



**KRISTIN
KORTMANN**

Colorida Iguana „System Overload“

Moin! Ich heiße Kristin Kortmann,

komme aus Ostercappeln und male meine Ideen auf Leinwand. Ich liebe Struktur, Licht und Schatten. Malen ist eine absolute Ruhe für mich, wie eine tiefenentspannte Meditation.

Eigentlich ist meine Geschichte genau so interessant wie jede andere auch. Ich bin die, die versteht ihre Gefühle frei auf die Leinwand zu bringen, Farben, Formen und den Blick für meine Kunst ist für mich absolut zufriedenstellend.

www.bacupart.de





SCHAUFENSTERGALERIE IN DER VARUSREGION 2024



AHMED AL-GBURI

Ich studierte Kunst an der Universität of Bagdad (Fine Arts College).

Ich war Kunstlehrer an der (Universität of Bagdad) und an der (Institut of Fine Arts)
10 Jahre lang im Irak.

Ich habe viele Ausstellungen in meinem Heimatland und in mehrere arabischen Länder
gemacht, aber in Deutschland habe ich 5 eigene Ausstellungen gemacht.

Ich habe mehrere gemeinsame Ausstellungen mit mehreren Künstlern gemacht.

Ich habe dreimal an der Schaufenster Galerie teilgenommen.

Zurzeit arbeite ich bei der (Gesellschaft für Zeitgenössische Kunst) als Kunstlehrer.

Hügelstraße 35 | 49179 Ostercappeln

Tel: 015732440025

Email: saada.sa15@gmail.com



SCHAUFENSTERGALERIE IN DER VARUSREGION 2024



CONNY RUTSCH

Phantästchen

Als Tastentäterin bezeichnet sich Conny Rutsch selbst. Die Diplommusikerin lässt
am Klavier Taste für Taste Musik erklingen. Am Computer fügt sie Buchstaben zu
Wörtern aneinander, die in Artikeln und Büchern landen.

Und in ihren allabendlich entstehenden Phantästchen erschafft sie
fantasiereiche Miniwelten mit Finelinern und Aquarellfarben, in denen einige
der 88 Tasten ihres Klaviers immer zu finden sind.

Barkhausener Str. 97 | 49328 Melle

Mobil: 0171/38 28 6 38

Email: c.rutsch@web.de



SCHAUFENSTERGALERIE IN DER VARUSREGION 2024



IRIS NEPKE

Unterwegs erlebt

Iris Nepke, in Bad Essen bekannt nicht nur als Künstlerin, sondern auch als Fotografin und Gestalterin der Bildbände über Bad Essen, die Landesgartenschau und Schloss Hünnefeld, skizzierte unterwegs sowohl mit der Kamera als auch mit dem klassischen Skizzenbuch und verarbeitete diese Eindrücke im Atelier weiter.

Sie bevorzugte in der Malerei die klassischen Techniken Aquarell und Eitempera.

In Memoriam



SCHAUFENSTERGALERIE IN DER VARUSREGION 2024



GERD BOLLMER

Brodter Steilufer | Rubjerg Knude (Dänemark) | Klitmøller (Dänemark)

Studium der Kunst – Universität Osnabrück: Malerei, Zeichnen, Druckgrafik und Fotografie
Abschluss: 1997
Thema der Magisterarbeit: „Meneto mori - ein Thema der zeitgenössischen Fotografie“

Ausstellungen u.a.:

Museum Villa Stahmer (G.-M.-Hütte)
Gertrudenkirche (Osnabrück)
Emmen (NL)

St. Macaire en Mauges Sèvremoine (Nantes/Frankreich) - Geehrt mit der Medaille „PRIX COMITE DE JUMELAGE“

gerd-bollmer@web.de

Brodter Steilufer





SCHAUFENSTERGALERIE IN DER VARUSREGION 2024



RUTH DRESING

Collage

*„Das Schönste, das wir erleben können,
ist das Geheimnisvolle“*

(A. Einstein)

Diese Collage ist im Rahmen einer Art-Quilt-Online-Gruppe entstanden. Verwendet habe ich verschiedene Stoffe, Spitze, Papier, Lutradur, Seidenfasern, Wolle, Knöpfe und Perlen.

Der beschriftete Stoff war der Ausgangspunkt der Arbeit, die Collage ergab sich durch die verschiedenen Materialien und Formen.

ruth-dresing@t-online.de



SCHAUFENSTERGALERIE IN DER VARUSREGION 2024



**BASTIAN
BROCKSCHMIDT**

Korsika | Provence | Kroatien

Ich bin 20 Jahre alt und habe malen vor ein paar Jahren für mich entdeckt. Vorher habe ich ausschließlich gezeichnet, mittlerweile arbeite ich überwiegend in Öl, es sei denn ich male im Urlaub, dann benutze ich Acryl aufgrund der Trocknungsdauer.

Meine Stilrichtung ist am Impressionismus orientiert. Pastoser Farbauftrag und Motive aus der Natur.

Zum Weißen Feld 1 | 49179 Ostercappeln
Telefon: 05473958740



SCHAUFENSTERGALERIE IN DER VARUSREGION 2024



BEATRICE GUNSCHERA

Keramik aus dem Tonnenbrand

Beatrice Gunschera stellt keramische Objekte, Gefäße und Skulpturen in verschiedenen archaischen Niedrigbrandtechniken wie Raku-, Kapsel-, Pitfire- oder Tonnenbränden her.

Ihre Keramiken erzählen Geschichten von Feuer und Erde, von Mut und Experimentierfreude, von Schönheit und Ästhetik. Es ist eine ständige Suche nach der perfekten Balance zwischen Kontrolle und Spontanität, zwischen Technik und Intuition.

Seit vielen Jahren stellt sie ihre Keramik in Gruppen- und Einzelausstellungen im In- und Ausland aus.

www.beatrice-gunschera-keramik.de



*Keramika aus dem
Tonnenbrand*



SCHAUFENSTERGALERIE IN DER VARUSREGION 2024



KATHARINA STÖBER

a wild hunch | a mystery poem

Ich beobachte und denke nach.

Ich schlendere durch die Kategorien - von Figürlichem zu Ungegenständlichem und wieder zurück.

Ich verliere mich in Tagträumen und vergesse beim Zeichnen die Zeit.

Ich kooperiere manchmal mit anderen Künstler*innen und bin verwundert über alles, was die Intuition so malt.

Ich experimentiere mit Farben, Linien und manchmal mit Wörtern.

Ich begreife mich als introvertierte Forscherin.

Und ich habe keine Ahnung, wohin es mich noch treiben wird.

Atelier kathaKUNST

Klosterstraße 27 | 49074 Osnabrück

kontakt@katha-kunst.de

Tel.: 0178-7273461





SCHAUFENSTERGALERIE IN DER VARUSREGION 2024



IRIS BRANDES

Die Kunst war schon immer ein Mittelpunkt im Leben der Künstlerin.

Nach Bleistift, Aquarell, Kreide und Tusche malt sie seit vielen Jahren Öl auf Leinwand, Menschen und Länder sind beliebte Motive, inspiriert auf zahlreichen Reisen.

Auftragsarbeiten & Ganzjahresausstellung in der
Boutique BALOOA Ostercappeln,
Bremer Str. 4 | Mobil: 015750729771
balooa@web.de



SCHAUFENSTERGALERIE IN DER VARUSREGION 2024



**AUGUST
WALLENHORST**

Aus der Serie „vom Verschwinden“

Ein Verlassen der Gegenwart, das Bedürfnis oder die Lust zu verschwinden, zwischen Wand und Tapete einen Ort zu finden.

Entstanden nach Schwarz-Weiß-Fotografien von Francesca Woodman.
Sie sind - sehr frei interpretiert - mit Ölfarbe auf Leinwand gemalt.

Der Künstler lebt und arbeitet in Wallenhorst.

Internet: www.august.gallery

Instagram: [august_wallenhorst](https://www.instagram.com/august_wallenhorst)





SCHAUFENSTERGALERIE IN DER VARUSREGION 2024



BASTIAN BROCKSCHMIDT

Korsika | Provence | Kroatien

Ich bin 20 Jahre alt und habe malen vor ein paar Jahren für mich entdeckt. Vorher habe ich ausschließlich gezeichnet, mittlerweile arbeite ich überwiegend in Öl, es sei denn ich male im Urlaub, dann benutze ich Acryl aufgrund der Trocknungsdauer.

Meine Stilrichtung ist am Impressionismus orientiert.
Pastoser Farbauftrag und Motive aus der Natur.

Zum Weißen Feld 1 | 49179 Ostercappeln
Telefon: 05473958740



SCHAUFENSTERGALERIE IN DER VARUSREGION 2024



ELKE BROCKSCHMIDT

Meine Leidenschaft für die Malerei manifestiert sich besonders in den Farben Blau und Grün. Geboren wurde ich in unmittelbarer Nähe des Wasserwerkes in Düstrup, es liegt von Wald umgeben entlang der Hase. Wasser ist mein Angstmedium, Wald ist mein Schutz.

Durch den Kulturring Ostercappeln und die Kunstschule in Bad Essen habe ich an mehreren Ausstellungen teilgenommen.

Zum Weißen Feld 1 | 49179 Ostercappeln

Ihr Weg durch Wallenhorst



Diese **Geschäfte** sind in **Wallenhorst** mit ...

... diesen **Künstlern** dabei.

1. Mundt Optik

Große Str. 28

Renate Berger

2. Post-Apotheke

Große Str. 31A

Renate Bodi

3. Modehaus Lemme - Jasper

Große Str. 27

Jana Reese | Thomas Remme

4. Optik Blickfang

Kirchplatz 2

Gisela Ristau

5. Praxis Annette Baumgarte Heilpraktikerin

Kirchplatz 4

Sabine Wellmann

6. Gianni's Eiscafé

Rathausallee 17

Renate Berger

7. FD Sport Dierker

Alte Hofstelle 7 - 11

Hubertus „august“ Wallenhorst

8. Zweiradhaus Sprenger + Brünink

Alter Pyer Kirchweg 7

Hubertus „august“ Wallenhorst



SCHAUFENSTERGALERIE IN DER VARUSREGION 2024



RENATE BERGER

Erst im Alter von 69 Jahren begann ich mich mit der Kunst zu beschäftigen. In verschiedenen Kursen und viel Eigeninitiative sind inzwischen viele Bilder von unterschiedlicher Thematik in Acryl auf Leinwand entstanden. Meist gegenständlich und farbenfroh, mutig ausprobierend, auch abstrahierend und immer mit Betonung dessen, was am Herzen liegt. Dabei ändert sich oft während des Malens das Motiv und entwickelt ein Eigenleben.

Seit 2014 mehrere Ausstellungen, in Bohmte: „Kunst im Kälberstall“ „Bunt ist die Welt“ „Allerlei“ „Fenster zur Welt“ „Pottpurri“, Haus am Lechtenbrink Jeggen: „Kunterbunt“ Rathaus Berenbrück: „Jedes Gesicht ein Mensch“, Teilnahme an der Schaufenstergalerie „Kurios der Varusregion „2020 und 2022“, Teilnahme an Ausstellungen in Bissendorf Kurmittelhaus Bad Rothenfelde: „Meine Welt ist bunt“ 2023 und 2024 Rathaus Belm 2023: „Herbtausstellung“

Renate Berger | 49163 Bohmte
Telefon: 05471 4926



SCHAUFENSTERGALERIE IN DER VARUSREGION 2024



RENATE BODI

Angefangen mit der Malerei habe ich 1996 mit naturgetreuen Darstellungen von Blumen in der Aquarelltechnik. Später folgten viele Kurse in der experimentellen Malerei. Heute arbeite ich überwiegend in Acryl.

Die Bilder sind dann mit Sand, Lava, Goldfarbe und rostigen Eisenelementen kombiniert.

Ich bin Mitglied im Kunstkreis Lotte.

Hermann-Löns-Weg 15 | 49134 Wallenhorst
Telefon: 05407 30419

SCHAUFENSTERGALERIE IN DER VARUSREGION 2024



JANA REESE | THOMAS REMME

Original-Teile der Abschlusskollektion „Cordially Invited“
von Jana Reese sowie Mode-Fotos von Thomas Remme

Jana Reese

... machte 2022 ihren Abschluss zur Produktmanagerin für Modedesign und Bekleidung und zur Maßschneiderin in Münster. Im Anschluss das Studium Fashion Management. Momentan arbeitet Jana Reese im Customer-Relationship-Management.

„Ich habe mich schon immer sehr für Mode interessiert und begeistert.

Während meiner Ausbildung fand ich viele Bereiche sehr interessant, unter anderem die Trendrecherche und das Konsumverhalten, aber vor allem die Kostümgeschichte.“

Thomas Remme

... ist Autodidakt und fotografiert seit fast 50 Jahren. Die gezeigten Fotos sind Teil seines ersten Ausflugs in die Modefotografie.

Weitere Fotos der Kollektion von Jana Reese:
www.remme.de/fashion



SCHAUFENSTERGALERIE IN DER VARUSREGION 2024



GISELA RISTAU

Das Besondere liegt im Sinne des Betrachters

Mein Name ist Gisela Ristau, bin 1955 geboren und male seit über 20 Jahren. Meine favorisierte Technik ist mit Acryl und Mischtechniken zu malen. Ich habe auch andere Techniken wie Aquarell, Öl, Bleistift, Kohle angewandt, bin aber bei Acryl geblieben.

Im Laufe der Zeit nahm ich an unterschiedlichen Gruppenausstellungen teil. Zudem hatte ich die Möglichkeit zu Diversen Einzelausstellungen in Osnabrück, Hamburg, Herrenberg und Mallorca.

Von 2004 bis etwa 2009 organisierte ich federführend die Straßengalerie „Kunst im Schaufenster“ in Osnabrück. Vor Corona organisierte und veranstaltete ich mit einigen anderen Künstlern die „Kunstmeile im Stadtteil Wüste“.

Auch im letzten Jahr war mir die Möglichkeit gegeben an der „Schaufenstergalerie in der VarusRegion“ in Wallenhorst teil zu nehmen in.

Telefon: 0541 42627
gmrstau@gmail.com



SCHAUFENSTERGALERIE IN DER VARUSREGION 2024



SABINE WELLMANN

Sabine Wellmann malt auch, aber ihre Faszination gilt der Bildhauerei. Kleinskulpturen mit oft humoresken Zügen für den Innenbereich fertigt Sie aus einer tonähnlichen Masse, die ohne Brand aushärtet und dann fast wie eine Bronze aussieht. Ihre wetterfesten Figuren für den Außenbereich werden aus Beton oder ähnlichem Material aus dem Baumarkt gefertigt. Anregungen und Ideen bekommt sie aus der Zeitung oder Werbung etc.

Telefon: 05407 7801

E-Mail: sabine-wellmann@gmx.net



SCHAUFENSTERGALERIE IN DER VARUSREGION 2024



RENATE BERGER

Erst im Alter von 69 Jahren begann ich mich mit der Kunst zu beschäftigen. In verschiedenen Kursen und viel Eigeninitiative sind inzwischen viele Bilder von unterschiedlicher Thematik in Acryl auf Leinwand entstanden. Meist gegenständlich und farbenfroh, mutig ausprobierend, auch abstrahierend und immer mit Betonung dessen, was am Herzen liegt. Dabei ändert sich oft während des Malens das Motiv und entwickelt ein Eigenleben.

Seit 2014 mehrere Ausstellungen, in Bohmte: „Kunst im Kälberstall“, „Bunt ist die Welt“, „Allerlei“, „Fenster zur Welt“, „Pottpurri“, Haus am Lechtenbrink Jeggen: „Kunterbunt“ Rathaus Berenbrück: „Jedes Gesicht ein Mensch“, Teilnahme an der Schaufenstergalerie „Kurios der Varusregion „2020 und 2022“, Teilnahme an Ausstellungen in Bissendorf Kurmittelhaus Bad Rothenfelde: „Meine Welt ist bunt“ 2023 und 2024 Rathaus Belm 2023: „Herbtausstellung“

Renate Berger | 49163 Bohmte

Telefon: 05471 4926



SCHAUFENSTERGALERIE IN DER VARUSREGION 2024



AUGUST WALLENHORST

Aus der Serie „vom Verschwinden“

Ein Verlassen der Gegenwart, das Bedürfnis oder die Lust zu verschwinden, zwischen Wand und Tapete einen Ort zu finden.

Entstanden nach Schwarz-Weiß-Fotografien von Francesca Woodman.
Sie sind - sehr frei interpretiert - mit Ölfarbe auf Leinwand gemalt.

Der Künstler lebt und arbeitet in Wallenhorst.

Internet: www.august.gallery
Instagram: [august_wallenhorst](https://www.instagram.com/august_wallenhorst)



Ausstellung im Berliner Carré September 2022



Bilder der Vernissage 2022



Wir sind und bleiben

Stadt . Land . KURIOS

Bereits im Jahr 2022 konnten Kunstwerke von 10 Künstler:innen im Berliner Carré in Osnabrück während der Schaufenstergalerie ausgestellt werden.

Damals wie heute galt und gilt - je größer, desto besser. Denn die großzügigen Glasfronten bieten Platz für großformatige Kunst. Dabei dürfen es nicht nur klassische Lein-

wände sein, auch Leinen, Keramiken oder Skulpturen werden auch 2024 wieder der Blickfang am Berliner Platz sein.

Autofahrer:innen, Fahrradfahrer:innen und Fußgänger:innen können sich gleichermaßen von den Kunstwerken beeindrucken lassen. Diese 13 Künstler stellen in diesem Jahr im Berliner Carré aus:

- Ahmed AlGhuri
- Cilly van Berkum
- Ruth Dresing
- Ulrike Kalmey
- Birgit Korte
- Petra Kovermann
- Viktor Meier
- Marlis Mörker
- Alfred Spoida
- Susanne Strefel
- Katharina Stöber
- Hubertus „august“ Wallenhorst
- Polina Zinoveeva

Wir bedanken uns ganz herzlich bei der Sparkasse Osnabrück für Ihre Unterstützung.



Die Adresse fürs Navi:
 Berliner Carré,
 Berliner Platz, 49074 Osnabrück



SCHAUFENSTERGALERIE IN DER VARUSREGION 2024



AHMED AL-GBURI

Ich studierte Kunst an der Universität of Bagdad (Fine Arts College).

Ich war Kunstlehrer an der (Universität of Bagdad) und an der (Institut of Fine Arts)
10 Jahre lang im Irak.

Ich habe viele Ausstellungen in meinem Heimatland und in mehrere arabischen Länder
gemacht, aber in Deutschland habe ich 5 eigene Ausstellungen gemacht.

Ich habe mehrere gemeinsame Ausstellungen mit mehreren Künstlern gemacht.

Ich habe dreimal an der Schaufenster Galerie teilgenommen.

Zurzeit arbeite ich bei der (Gesellschaft für Zeitgenössische Kunst) als Kunstlehrer.

Hügelstraße 35 | 49179 Ostercappeln

Tel: 015732440025

Email: saada.sa15@gmail.com



SCHAUFENSTERGALERIE IN DER VARUSREGION 2024



CILLY VAN BERKUM

Geboren bin ich 1982 in Ostercappeln und, außer einer zweijährigen
Sauerland-Erfahrung in einem Fotostudio, meinem kleinen Geburtsort treu
geblieben.

Seit 2004 bin ich selbständig im Bereich Werbung und Design und habe
Atelier und Büro im schönen Ostercappeln. Werbung, Design, Illustrationen,
Malerei, Zeichnungen und Geschichten – das greift alles ineinander und
baut aufeinander auf.

Auf Leinwänden arbeite ich gerne im Mixed Media Bereich.

Internet: www.vanberkum-art.de

Instagram: [cilly_things](https://www.instagram.com/cilly_things)

SCAN ME





SCHAUFENSTERGALERIE IN DER VARUSREGION 2024



RUTH DRESING

*„Das Schönste, das wir erleben können,
ist das Geheimnisvolle“*

(A. Einstein)

Diese Collage ist im Rahmen einer Art-Quilt-Online-Gruppe entstanden.
Verwendet habe ich verschiedene Stoffe, Spitze, Papier, Lutradur, Seidenfasern,
Wolle, Knöpfe und Perlen.

Der beschriftete Stoff war der Ausgangspunkt der Arbeit, die Collage ergab sich
durch die verschiedenen Materialien und Formen.

ruth-dresing@t-online.de



SCHAUFENSTERGALERIE IN DER VARUSREGION 2024



ULRIKE KALMEY

Für mich bedeutet malen das Sprengen
von Grenzen und das Erleben von Freiheit.

Felsener Str. 25 | 49179 Ostercappeln

Telefon: 05473/9980

ulrike@kalmey.de



SCHAUFENSTERGALERIE IN DER VARUSREGION 2024



BIRGIT KORTE

Farbe, Form, Dynamik, Textur – diese Komponenten prägen meine Werke, welche eine so ursprüngliche Sprache sprechen, dass jeder Betrachter sie individuell für sich lesen und verstehen kann. So ändert sich die Bedeutung des Bildes nach den freien Assoziationen des Betrachters.

Bereits während meiner Studienzeit an der Kunstakademie Münster begann ich mich mit einer archaischen Malweise auseinanderzusetzen, die sich mit den Jahren schließlich zu meinem jetzigen Stil entwickelte.

Birgit Korte
Rahden

bi.ko@me.com



SCHAUFENSTERGALERIE IN DER VARUSREGION 2024



**PETRA
KOVERMANN**

Petra Kovermann lebt und malt in Ostercappeln, zarte Portraits mit Buntstift und Aquarell, Schuh - Karikaturen und großflächige Acrylbilder sind ihre Leidenschaft.

Gartenstr. 6 | 49179 Ostercappeln
Mobil: 0171 7090873

Auftragsarbeiten:
petra-kovermann@t-online.de
Telefon: 05473 1805





SCHAUFENSTERGALERIE IN DER VARUSREGION 2024



VIKTOR MEIER

18.04.1952 geboren in Westsibirien.

Studium an der Hochschule für Kunst und Design in Charkow, Ukraine.

1991 Übersiedlung in die Bundesrepublik Deutschland.

Viktor Meier
meiervik@gmx.de



SCHAUFENSTERGALERIE IN DER VARUSREGION 2024



MARLIS MÖRKER

Geboren in Bohmte,
lebt und arbeitet in Bramsche.

Intensive Beschäftigung mit der Malerei schon in der Jugend, zuerst in Öl, seit
1992 ausschließlich in der Technik des Aquarellierens.

1997: Preisträgerin beim Wettbewerb „Die schönsten Rosenbilder“ des
Norddeutschen Rundfunks, Hannover

2013: Mitglied der Deutschen Aquarell Gesellschaft / DAG
German Watercolour Society e.V. / GWS

www.marlis-moerker.de

E-Mail: moerker@marlis-moerker.de

Telefon: 0172 / 4188086



SCHAUFENSTERGALERIE IN DER VARUSREGION 2024



ALFRED SPOIDA

Das Herstellen von großen Skulpturen war immer schon die Faszination von den Osnabrücker Hobbykünstler Alfred Spoida. Damit die Skulpturen leicht an verschiedenen Ausstellungsorten präsentiert werden können, wurde ein sehr leichter Baustoff verwendet. Der Hauptwerkstoff ist PU-Bauschaum, der nach speziellen von Ihm entwickelten Technik verarbeitet wird. In seinen privaten Skulpturenpark in Bohmte kann man mehre seiner Werke besichtigen.

Bischof-Wittler Straße 10
49090 Osnabrück
Mobil: 0151 11624354
Email: a.m.spoida@osnnet.de



SCHAUFENSTERGALERIE IN DER VARUSREGION 2024



SUSANNE STREFEL

Susanne Strefel lässt sich von einer Vielzahl von Themen inspirieren. Ihre realistischen Stillleben Malereien fokussieren oft auf alltägliche Objekte, die sie mit einem detaillierten Realismus darstellt. Dabei verleiht sie diesen Gegenständen eine gewisse Idealität und verfremdet sie leicht, während sie dennoch vertraut wirken. Die Malerei ist für sie ein kreativer, meditativer Prozess, der sie in einen ruhigen "Flow" versetzt. Ihre Bilder laden die Betrachter ein, einen Gang herunterzuschalten und Schönheit in ganz alltäglichen Dingen zu entdecken.

Seit 2016 ist Sie Dozentin für Ölmalerei.

Susanne Strefel
49565 Bramsche
0152 8728409
Susanne.strefel@web.de
www.susannestrefel.de





SCHAUFENSTERGALERIE IN DER VARUSREGION 2024



KATHARINA STÖBER

Ich beobachte und denke nach.

Ich schlendere durch die Kategorien - von Figürlichem zu Ungegenständlichem und wieder zurück.

Ich verliere mich in Tagträumen und vergesse beim Zeichnen die Zeit.

Ich kooperiere manchmal mit anderen Künstler*innen und bin verwundert über alles, was die Intuition so malt.

Ich experimentiere mit Farben, Linien und manchmal mit Wörtern.

Ich begreife mich als introvertierte Forscherin.

Und ich habe keine Ahnung, wohin es mich noch treiben wird.

Atelier kathaKUNST
Klosterstraße 27 | 49074 Osnabrück
kontakt@katha-kunst.de
Tel.: 0178-7273461



SCHAUFENSTERGALERIE IN DER VARUSREGION 2024



AUGUST WALLENHORST

Ein Verlassen der Gegenwart, das Bedürfnis oder die Lust zu verschwinden, zwischen Wand und Tapete einen Ort zu finden.

Entstanden nach Schwarz-Weiß-Fotografien von Francesca Woodman.
Sie sind - sehr frei interpretiert - mit Ölfarbe auf Leinwand gemalt.

Der Künstler lebt und arbeitet in Wallenhorst.

Internet: www.august.gallery
Instagram: [august_wallenhorst](https://www.instagram.com/august_wallenhorst)





SCHAUFENSTERGALERIE IN DER VARUSREGION 2024



POLINA ZINOVEEVA

Zinoveeva, eine der namhaftesten zeitgenössischen, professionellen Künstlerinnen der Ukraine, arbeitet in Öl und Ölpastellkreide auf Leinwand. Ihre Arbeiten, zumal ihre Seestücke, entstehen oft vor Ort, zuweilen als Ausführung einer Skizze im Atelier. Typisch für Zinoveevas Stil sind Helligkeit, und, bei aller Farbdichte, eine Zartheit, die sich bis in die Pinselführung erstreckt.

1978 - Severodonetsk, Ukraine

2001 - Abschluß der K. D. Ushinsky, Südukrainische Nationale Pädagogische Universität, Fakultät für Kunst und Grafik, Odessa, Ukraine

seit 2008 - Mitglied des Nationalen Künstlerverbands der Ukraine

Lebt und arbeitet in: Osnabrück

Kontakt: 0175-8909547

zinoveeva@gmail.com

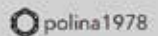

Ausstellung im Berliner Carré September 2022

Schaufenstergalerie 2024

in der **VarusRegion**



Stadt . Land . **KURIOS**



Tourist-Info Bad Essen
Lindenstraße 25
49152 Bad Essen
Telefon 05472 9492 0
touristik@badessen.de
www.badessen.info



Gemeinde Belm
Marktring 13
49191 Belm
Telefon 05406 505 0
presse@belm.de
www.belm.de



Stadtmarketing Bramsche GmbH
Hasestraße 11
49565 Bramsche
Telefon 05461 93550
info@stadtmarketing-bramsche.de
www.bramsche.de



Gemeinde Bohmte
Bremer Straße 4
49163 Bohmte
Telefon 05471 808 0
rathaus@bohmte.de
www.bohmte.de



Verwaltungsnebenstelle
Hunteburg
Dammer Str. 12
49163 Bohmte
Hunteburg
Telefon 05475 285



Gemeinde Ostercappeln
Gildebrede 1
49179 Ostercappeln
Telefon 05473 9202 0
info@ostercappeln.de
www.ostercappeln.de



Gemeinde Wallenhorst
Rathausallee 1
49134 Wallenhorst
Telefon 05407 888 0
posteingang@wallenhorst.de
www.wallenhorst.de